



Junta de Castilla y León

CONSEJERIA DE EDUCACION Y CULTURA
Dirección General de Patrimonio y Promoción Cultural

DOCUMENTACIÓN BÁSICA PARA LA PROTECCIÓN DEL Camino de Santiago en la Provincia de León

Sabagún de Campos - Vega de Valcarlos

COMO BIEN DE INTERÉS CULTURAL
CON CATEGORÍA DE CONJUNTO HISTÓRICO
EN EL TRAMO CORRESPONDIENTE AL MUNICIPIO DE

Trabadelo

Anexo aprobado por Decreto
324/1999, de 23 de diciembre de la Junta
de Castilla y León.
El 23 de diciembre de 1999.

Fdo.: Blanca Ruiz Paniagua

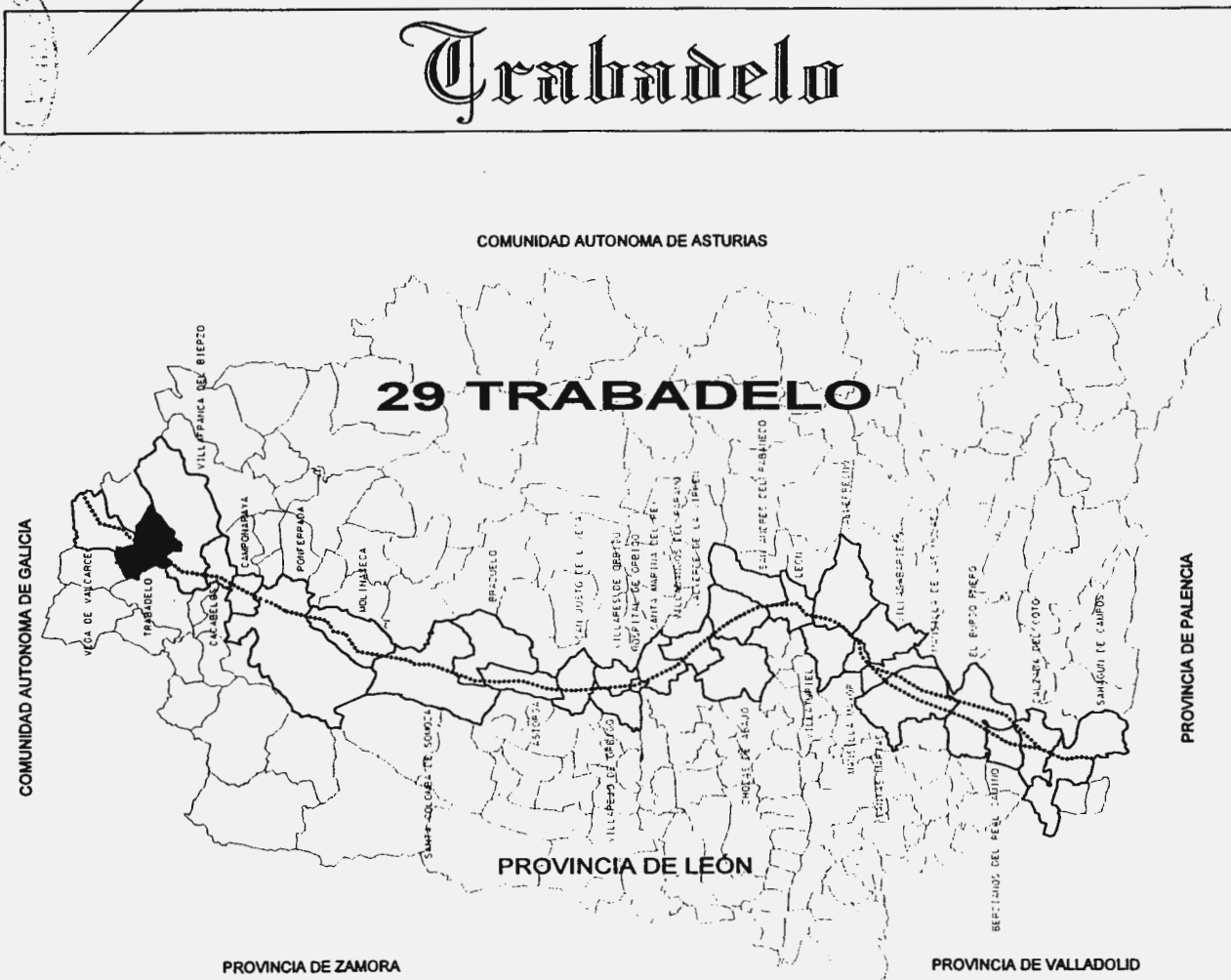

Manuel Alonso García & Pablo Barallo Cao
León, Junio de 1998

EL CAMINO DE SANTIAGO. PROVINCIA DE LEÓN

“El camino de estrellas que en el cielo has visto significa que marcharás a Galicia al frente de un gran ejército y tras de ti, todos los pueblos irán allá en peregrinación hasta la consumación de los siglos”.

Cuando a principios del siglo IX, el obispo Teodomiro informa al monarca astur Alfonso II del milagroso descubrimiento de la tumba del apóstol Santiago en el Campus Stellae, daba comienzo, no sólo a uno de los tres lugares sagrados de la cristiandad, sino a otro modo de entender el cristianismo, a la primera empresa europea como tal y al surgir del concepto nacional a partir del cual brota España como nación. La tumba del apóstol, en primer lugar su liberación y luego su visita, es el primer gran reto de las cortes europeas, del papado, de las grandes órdenes religiosas y de gentes de toda condición que abandonándolo todo y corriendo peligros, acudían a rendir visita al apóstol.

Supone el vehículo y no sólo la vía de introducción del nuevo cristianismo, del nuevo arte que fue el románico y más tarde el gótico, sus grandes monumentos, las redes de hospitales, las mejoras y conservación de vías y puentes. De ingente, puede catalogarse la demanda de recursos humanos, en épocas tan escasas en ellos, tanto para la repoblación, como para la atención de las oleadas de peregrinos que de todas partes acudían al reclamo del apóstol. Para todo ello, fue necesaria la creación de leyes, fueros, burgos y zonas francas para los que desde Europa venían a unirse en esta empresa común. Pero como todo camino, también lo fue en los dos sentidos. Si Europa entregó mucho, no fue menos lo que recibió. Todo el esplendor del pensamiento de la época se encontraba aquí, primero en el califato, más tarde en los reinos de taifas y luego en las cortes cristianas que supieron sumar todo lo anterior, a partir de la conquista de Toledo, en el 1085.

Dante distingue, según la finalidad del viaje, palmeros, romeros o peregrinos dependiendo que fueran a Jerusalén, Roma o Santiago. Peregrino, per-agra, por la tierra, unido a ella, con sus mismas alegrías y sufrimientos. El sepulcro del Santo en la Catedral de Santiago, es el destino final de un viaje que es algo más que éste en sí mismo. También es un viaje iniciático, espiritual. Partir de la vieja a la nueva Jerusalén, del viejo mundo al nuevo, cruzar el Pórtico de la Gloria y reafirmar, en tiempos tan duros, el concepto espiritual de la vida.

Como decía Claudio Sánchez Albornoz, “el gran milagro de Santiago fue la atracción hacia aquel extremo confín de España, de una España íntegramente consagrada a la batalla contra el Islam, de catervas de peregrinos de ultrapuertos. Fueron las peregrinaciones a Compostela el vínculo inicial que unió a occidente con la cristiandad hispana. Fue el Camino de Santiago por el que llegaron desde allende el Pirineo, hombres, instituciones, formas literarias y artísticas y por el que penetraron los códices miniados de los Comentarios al Apocalipsis del Beato de Liébana y por el que España en batalla al Islam aportó a Europa ideas y creaciones científicas, filosóficas y artísticas de la España islámica”.

El Camino en la provincia de León es, sobre todo, el Camino Francés directo a Santiago y del que nos ocuparemos, pero también son los 60 Km que llevan a San Salvador en Oviedo, recuerdo de cuando el Camino iba por la costa para estar así a cubierto de las razzias islámicas. También los 50 Km que, desde el sur, conflúan en el Camino -en Astorga- para llevar a los peregrinos del sur de España, el Camino Mozárabe o Ruta de la Plata.

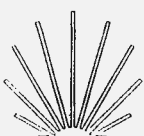

EL CAMINO FRANCES

Intentaremos determinar las vías que usaron los peregrinos en la edad media, a partir del siglo XI y XII, en la que los trayectos ya estaban fijados.

El Camino de Santiago universalizó a León, tanto por las gentes que de todo el continente vinieron a establecerse, como porque lo hizo conocido en lo que entonces era el mundo a través de esos primeros libros de viajes, que fueron las diversas Guías de Peregrinos, publicados desde los primeros tiempos.

Las etapas que en la *Guía del Peregrino* de Aymeric Picaud, siglo XII e incluida en el Libro V del *Codex Calixtinus*, se proponen, parecen bastante fuera de razón para las posibilidades físicas de los peregrinos. A León le correspondería el final de la séptima, Frómista-Sahagún. La octava, Sahagún-León. La novena, León-Rabanal. La décima, Rabanal-Villafranca y, parte de la undécima, Villafranca-Triacastela.

Más en razón parecen las etapas que propone, en su *Guía de Peregrinos*, Nompard de Caumont en 1417:

- de Carrión de los Condes a Sahagún, 8 leguas
- de Sahagún a Mansilla, 8 leguas
- de Mansilla a León, 3 leguas
- de León a Puente Orbigo, 6 leguas
- de Puente Orbigo a Astorga, 3 leguas
- de Astorga a Rabanal del Camino, 5 leguas
- de Rabanal del Camino a Ponferrada, 8 leguas
- de Ponferrada a Cacabelos, 3 leguas
- de Cacabelos a Trabadelo, 4 leguas
- de Trabadelo a la Faba, 4 leguas
- de la Faba a Triacastela, 6 leguas ...

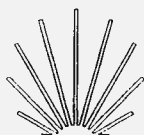
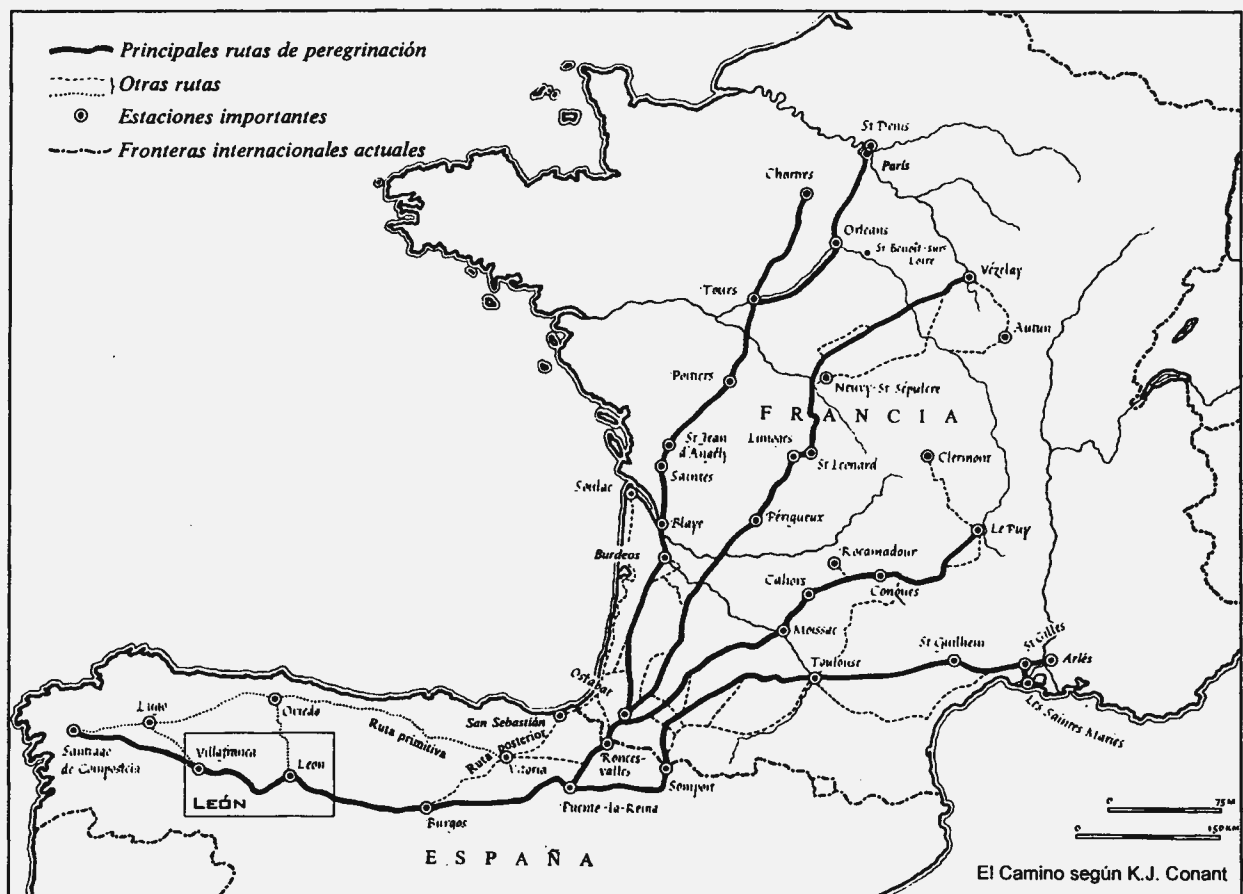

EL CAMINO DE SANTIAGO EN LA PROVINCIA DE LEÓN

SAHAGÚN DE CAMPOS – VEGA DE VALCARCE

29 – TRABADELO

Municipio con una superficie de 65 Km.2

Población (hecho/derecho):	Total municipio	637	779
	Núcleo 1 Pereje	47	59
	Núcleo 2 Trabadelo	169	205

RECORRIDO

El Camino discurre, paralelo a la carretera N-VI, desde el límite con el término municipal de Villafranca del Bierzo, hasta el límite con el término municipal de Vega de Valcarce. Pasa por los núcleos de Pereje y Trabadelo.

Con las obras de la autopista y su impacto en el valle por el que discurre el Camino se habilitarán nuevos ramales especialmente acondicionados, que se indican en la planimetría.

El Camino recorre 8,62 Km. por el municipio de Trabadelo.

NORMATIVA GENERAL

No existe ningún tipo de planeamiento en el Municipio de Trabadelo.

Cualquier actuación en el municipio, se rige por las Normas Subsidiarias Provinciales vigentes para la provincia de León.

ELEMENTOS MONUMENTALES

Nº	Elemento	Normativa
1	Iglesia	
2	Fuente	
3	Fuente	
4	Iglesia	
5	Columna	
6	Puente	





Junta de Castilla y León

CONSEJERIA DE EDUCACION Y CULTURA
Dirección General de Patrimonio y Promoción Cultural

DOCUMENTACIÓN BÁSICA PARA LA PROTECCIÓN DEL
Camino de Santiago en la Provincia de León
Sabagún de Campos - Hega de Valcarlos

COMO BIEN DE INTERÉS CULTURAL
CON CATEGORÍA DE CONJUNTO HISTÓRICO
EN EL TRAMO CORRESPONDIENTE AL MUNICIPIO DE

Trabadeo

TÉRMINO MUNICIPAL
TRABADELO

MUNICIPIO
PLANO

29
1



ESCALA 1/50.000

León, Junio de 1998

Manuel Alonso García

Pedro Barreiro Cao

Anexo aprobado por Decreto
324/1997 de 23 de diciembre de la Junta
de Castilla y León.

JUNTA DE CASTILLA Y LEÓN
DIRECCIÓN DE PROTECCIÓN,

Fdo.: Elanca Ruiz Paniagua



Junta de Castilla y León

CONSEJERIA DE EDUCACION Y CULTURA
Dirección General de Patrimonio y Promoción Cultural

DOCUMENTACIÓN BÁSICA PARA LA PROTECCIÓN DEL Camino de Santiago en la Provincia de León Sabagún de Campos - Hega de Valcarce

COMO BIEN DE INTERÉS CULTURAL
CON CATEGORÍA DE CONJUNTO HISTÓRICO
EN EL TRAMO CORRESPONDIENTE AL MUNICIPIO DE

Trabadelo

**TÉRMINO MUNICIPAL
TRABADELO**

MUNICIPIO
PLANO

**29
1**

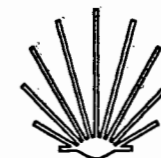

ESCALA 1/50.000

León, Junio de 1998

Anexo aprobado por Decreto
324/1997 de 23 de diciembre de la Junta
de Castilla y León.

*Manuel Alonso García
Pedro Barreiro Cao*

[Firma]
Fdo: Blanca Ruiz Paniagua

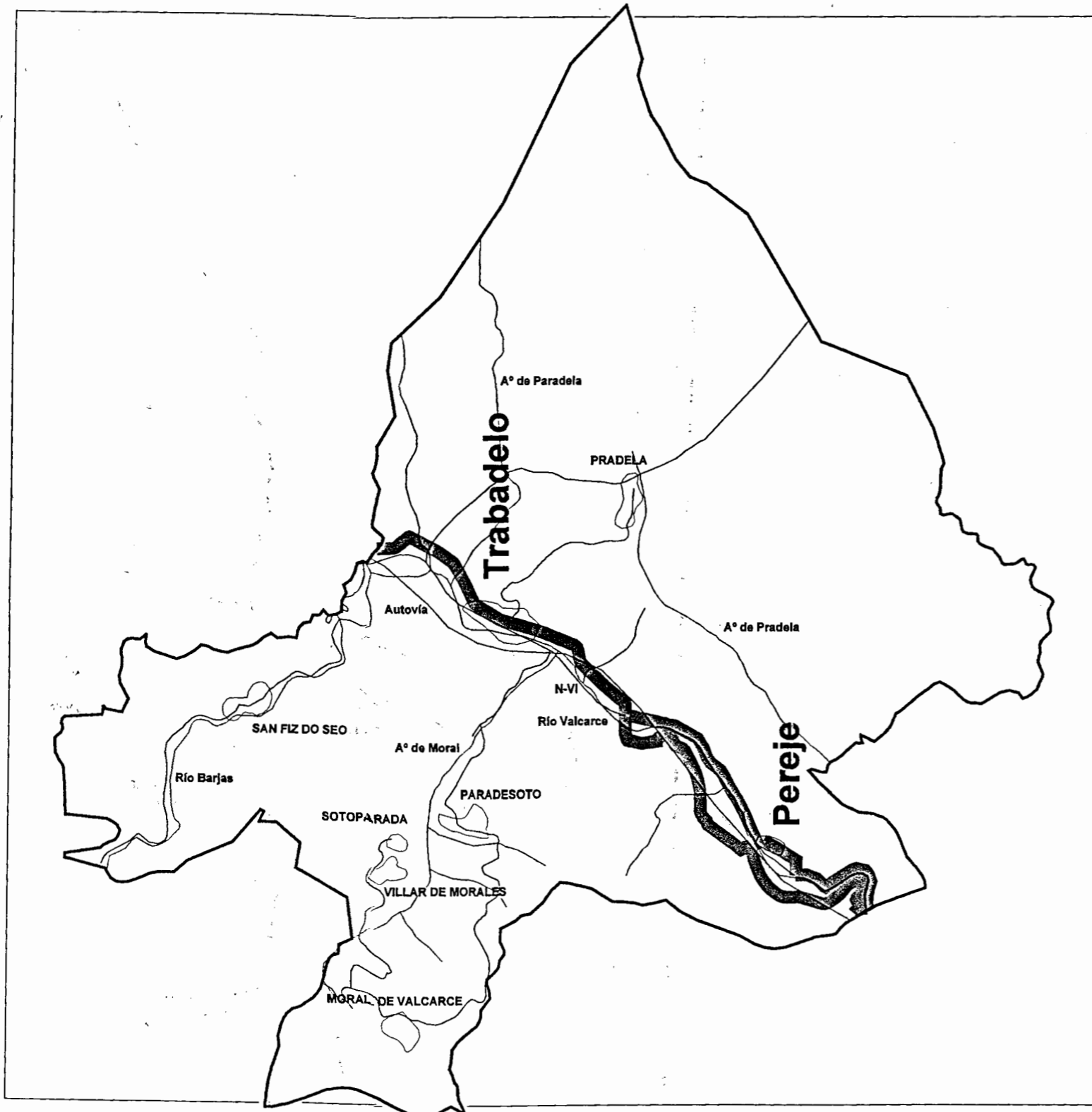



Junta de Castilla y León

CONSEJERIA DE EDUCACION Y CULTURA
Dirección General de Patrimonio y Promoción Cultural

DOCUMENTACIÓN BÁSICA PARA LA PROTECCIÓN DEL
Camino de Santiago en la Provincia de León
Sabagún de Campos - Vega de Valcarce

COMO BIEN DE INTERÉS CULTURAL
CON CATEGORÍA DE CONJUNTO HISTÓRICO
EN EL TRAMO CORRESPONDIENTE AL MUNICIPIO DE

Trabadelo

SECTOR RURAL

MUNICIPIO PLANO

29
2

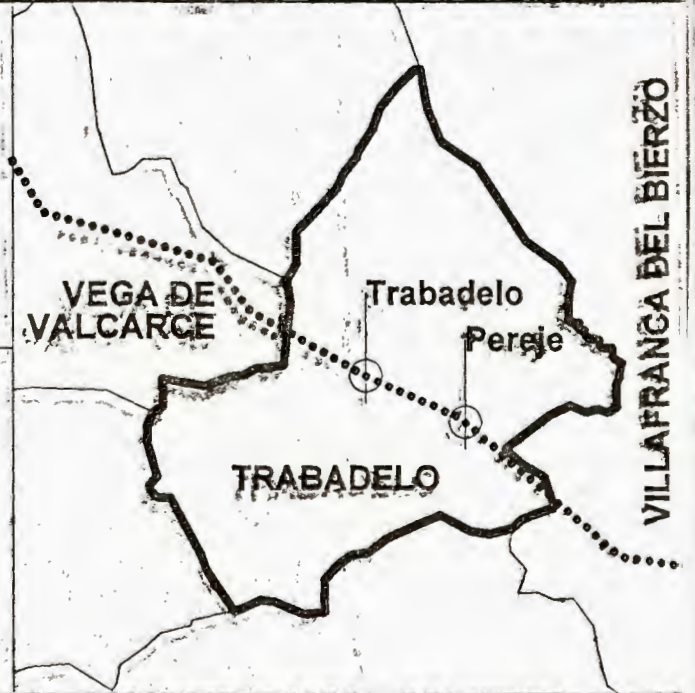
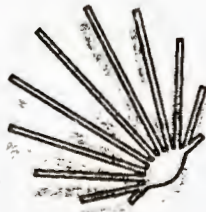

León, Junio de 1998.

324/1997

Anexo aprobado por Decreto de 23 de diciembre de la Junta de Castilla y León.

Manuel Alonso García

Pedro Barallo Cao

Eleanora Ruiz Paniagua

LEYENDA

-  NÚCLEO URBANO
-  MURALLA/FORTALEZA
-  IGLESIA/MONASTERIO/CONVENTO
-  ERMITA/SANTUARIO/HUMILLADERO
-  HOSPITAL/HOSPEDERÍA
-  PALACIO/CASA SENORIAL
-  PUERTA/PORTADA/ARCO
-  GRANJA/APRISCO
-  PUENTE
-  CRUCERO
-  FUENTE/POZO
-  GRUPO VEGETAL/ARBOLEDA
-  TRAZADO DEL CAMINO
-  CAMINO DESAPARECIDO/HISTÓRICO
-  CAMINO ALTERNATIVO
-  ENTORNO DE PROTECCIÓN
-  LÍMITE DE MUNICIPIO
-  CARRETERA (Nal./Comarcal)
-  CAMINO/PISTA/SENDA
-  FERROCARRIL
-  RIO/ARROYO
-  ACEQUIA/DESAGÜE
-  ARBOL/ARBOLEDA
-  LÍMITE FINCA

COMO CRITERIO GENERAL DE DESIGNACIÓN DEL ENTORNO DE PROTECCIÓN DEL CAMINO DE SANTIAGO EN LOS SECTORES RURALES SE ADOPTA EL SIGUIENTE:
 CUANDO NO EXISTAN LÍMITES FÍSICOS, GEOGRÁFICOS O TOPOGRÁFICOS PRECISOS EN QUE APOYARSE PARA LA DETERMINACIÓN DEL ENTORNO, SE DEFINE DICHO ENTORNO DE PROTECCIÓN COMO UNA FRANJA DE UNA ANCHURA DE 100 METROS DESDE EL EJE DEL CAMINO, PARALELA A ÉSTE Y A AMBOS LADOS DEL MISMO.

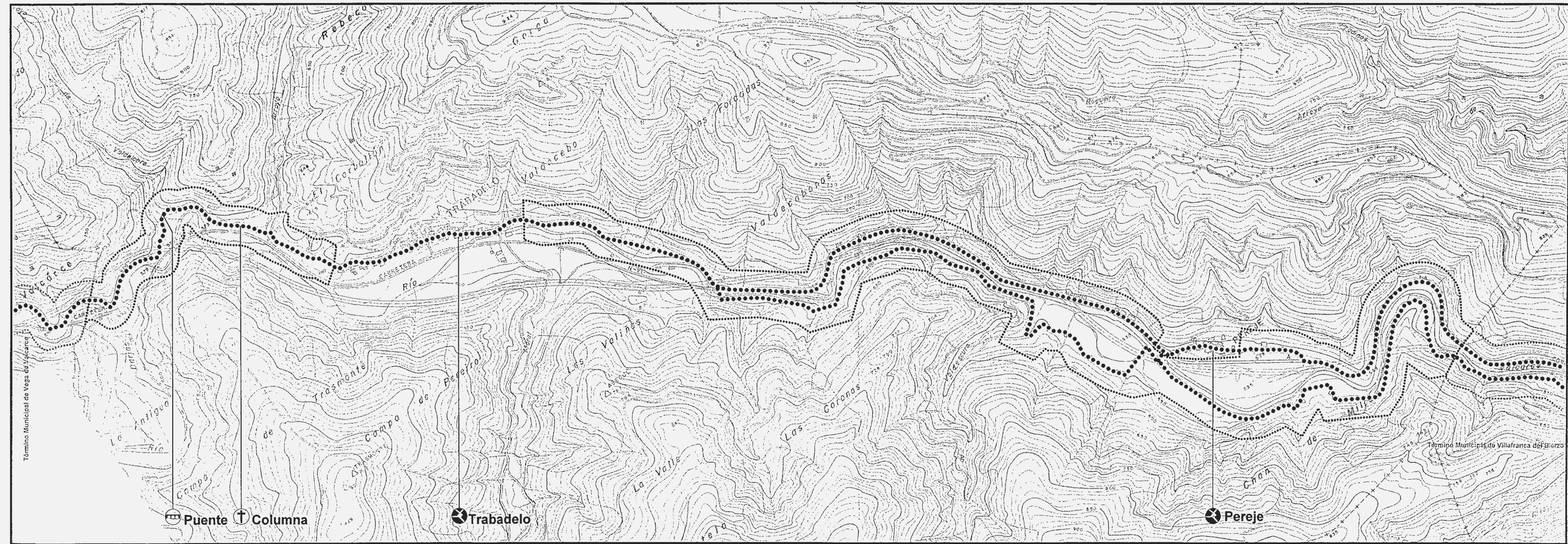
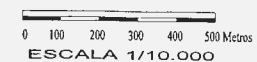

 **Junta de Castilla y León**

CONSEJERÍA DE EDUCACIÓN Y CULTURA
 Dirección General de Patrimonio y Promoción Cultural

DOCUMENTACIÓN BÁSICA PARA LA PROTECCIÓN DEL
Camino de Santiago en la Provincia de León
Sahagún de Campos - Vega de Valcarlos

COMO BIEN DE INTERÉS CULTURAL
 CON CATEGORÍA DE CONJUNTO HISTÓRICO
 EN EL TRAMO CORRESPONDIENTE AL MUNICIPIO DE

Trabadelo

SECTOR RURAL

MUNICIPIO PLANO
29
2

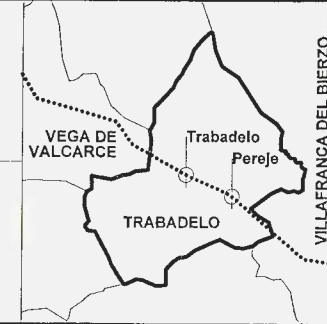

León, Junio de 1998
 Manuel Alonso García
 Pedro Barreiro Cao
 Archivo General de la Junta de Castilla y León
 2.ª Sección de Patrimonio Cultural
 Foto: Archivo General de la Junta de Castilla y León



Junta de Castilla y León

CONSEJERIA DE EDUCACION Y CULTURA
Dirección General de Patrimonio y Promoción Cultural

DOCUMENTACIÓN BÁSICA PARA LA PROTECCIÓN DEL
Camino de Santiago en la Provincia de León
Sabagún de Campos - Vega de Valcarce
COMO BIEN DE INTERÉS CULTURAL
CON CATEGORÍA DE CONJUNTO HISTÓRICO
EN EL TRAMO CORRESPONDIENTE AL MUNICIPIO DE

Trabadelo

NÚCLEO URBANO 1

PEREJE

MUNICIPIO
PLANO

29
3



VEGA DE
VALCARCE

Trbadelo

Pereje

TRABADELO

VILLAFRANCA DEL BIERZO

León, Junio de 1998

Manuel Alonso García
Pedro Barralbo Cao

Anerxó aprobado por Decreto
324/1999 de 23 de diciembre de la Junta
de Castilla y León.
DIRECCIÓN GENERAL DE PATRIMONIO Y PROMOCIÓN CULTURAL

Manuel Alonso García

- 1  Iglesia
- 2  Fuente

LEYENDA

- ENTORNO DE PROTECCION
- TRAZADO DEL CAMINO
- CAMINO DESAPARECIDO
-  NUCLEO URBANO
-  MURALLA/FORTALEZA
-  IGLESIA/MONASTERIO/CONVENTO
-  ERMITA/SANTUARIO/HUMILLADERO
-  HOSPITAL/HOSPEDERIA
-  PALACIO/CASA SENORIAL
-  PUERTA/PORTADA/ARCO
-  GRANJA/APRISCO
-  PUENTE
-  CRUCERO
-  FUENTE/POZO
-  GRUPO VEGETAL/ARBOLEDA

0 20 40 60 80 100 Metros
 ESCALA 1/2.000

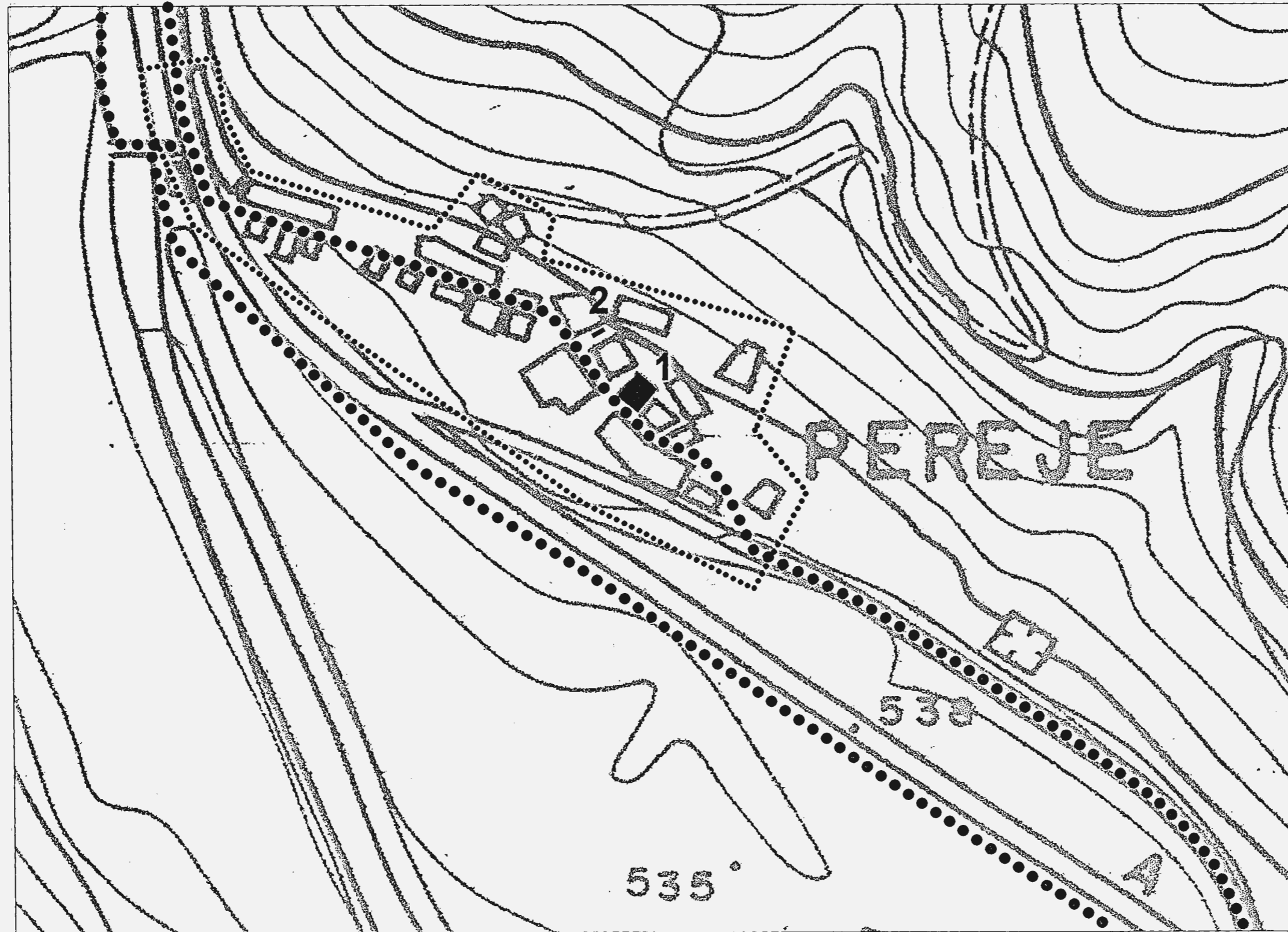

Junta de
Castilla y León

CONSEJERIA DE EDUCACION Y CULTURA
 Dirección General de Patrimonio y Promoción Cultural

DOCUMENTACIÓN BÁSICA PARA LA PROTECCIÓN DEL
 Camino de Santiago en la Provincia de León
 Sabagún de Campos - Vega de Valcarce

COMO BIEN DE INTERÉS CULTURAL
 CON CATEGORÍA DE CONJUNTO HISTÓRICO
 EN EL TRAMO CORRESPONDIENTE AL MUNICIPIO DE

Trabadelo

NÚCLEO URBANO 1

PEREJE

MUNICIPIO
PLANO

**29
3**

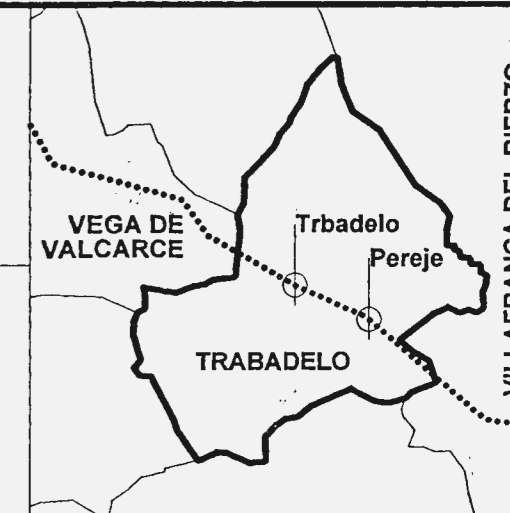
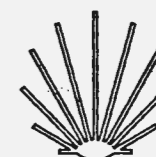

León, Junio de 1998

Manuel Monso García
 Pedro Barrallo Cao

Anexo aprobado por Decreto
 324/1998 de 23 de diciembre de la Junta
 de Castilla y León



Junta de Castilla y León

CONSEJERIA DE EDUCACION Y CULTURA
Dirección General de Patrimonio y Promoción Cultural

DOCUMENTACIÓN BÁSICA PARA LA PROTECCIÓN DEL Camino de Santiago en la Provincia de León Sabayón de Campos - Vega de Valcarce

COMO BIEN DE INTERÉS CULTURAL
CON CATEGORÍA DE CONJUNTO HISTÓRICO,
EN EL TRAMO CORRESPONDIENTE AL MUNICIPIO DE

Trabadeo

NÚCLEO URBANO 2
TRABADELO

MUNICIPIO
PLANO

29
3



VEGA DE
VALCARCE

Trbadeo
Pereje

TRABADELO

VILLAFRANCA DEL BIERZO

León, Junio de 1998

Manuel Alonso García

Pedro Barreiro Cao

Anexo aprobado por Decreto
324/7999 de 23 de diciembre de la Junta
de Castilla y León.
DIRECCIÓN DE PROTECCIÓN



[Signature]

Fco.: Blanca Ruiz Paniagua

- 1  Fuente
- 2  Iglesia

LEYENDA

- ENTORNO DE PROTECCION
- TRAZADO DEL CAMINO
- CAMINO DESAPARECIDO
-  NÚCLEO URBANO
-  MURALLA/FORTALEZA
-  IGLESIA/MONASTERIO/CONVENTO
-  ERMITA/SANTUARIO/HUMILLADERO
-  HOSPITAL/HOSPEDERIA
-  PALACIO/CASA SEÑORIAL
-  PUERTA/PORTADA/ARCO
-  GRANJA/APRISCO
-  PUENTE
-  CRUCERO
-  FUENTE/POZO
-  GRUPO VEGETAL/ARBOLEDA

0 20 40 60 80 100 Metros
ESCALA 1/2.000

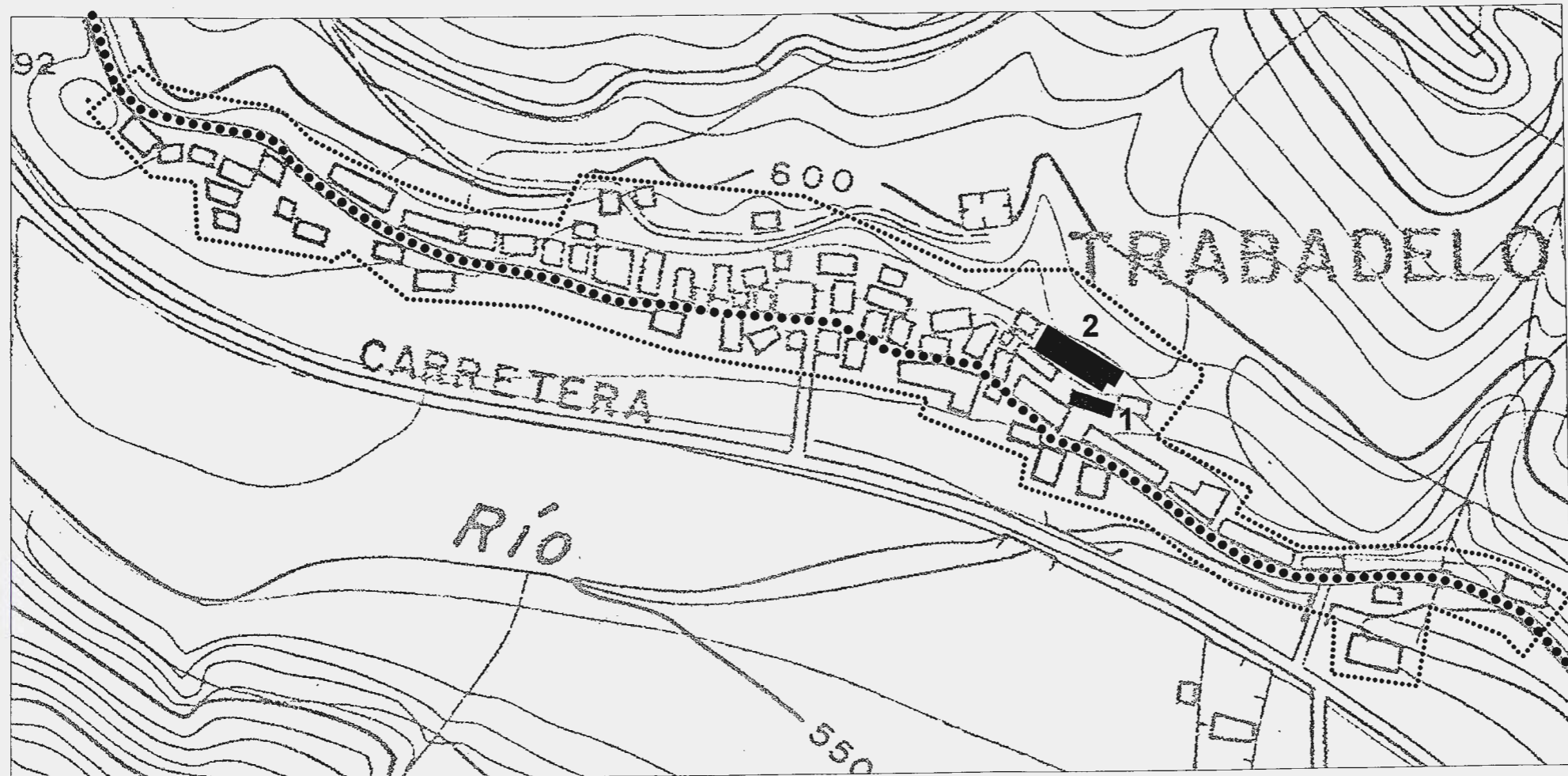

Junta de Castilla y León

CONSEJERIA DE EDUCACION Y CULTURA
 Dirección General de Patrimonio y Promoción Cultural

DOCUMENTACIÓN BÁSICA PARA LA PROTECCIÓN DEL
Camino de Santiago en la Provincia de León
Sabagón de Campos - Vega de Valcarlos

COMO BIEN DE INTERÉS CULTURAL
 CON CATEGORÍA DE CONJUNTO HISTÓRICO
 EN EL TRAMO CORRESPONDIENTE AL MUNICIPIO DE

Trabadelo

NÚCLEO URBANO 2
TRABADELO

MUNICIPIO
 PLANO
29
3

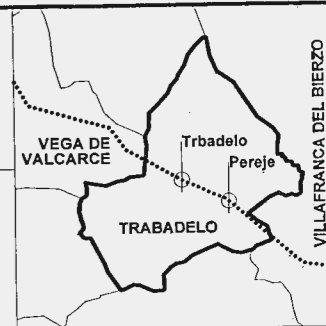

León, Junio de 1998
Manuel Alonso García
Pablo Barreiro Cao
 Año 1998, 25 de Junio
 25

