

# CAMINO DE SANTIAGO

# VIA DE LA PLATA

## APUNTES PARA EL PEREGRINO

SEVILLA - ZAFRA

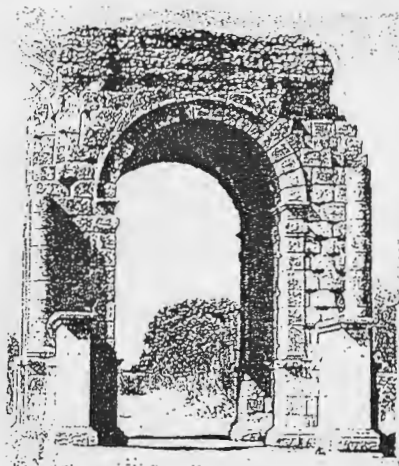

© 1994  
: Toda información aquí recogida es Propiedad Intelectual de la FUNDACION BANCOS DE CASTRO PARA EL ESTUDIO Y PROMOCION DEL HOMBRE (Zamora). Realización y correcciones a cargo de las ASOCIACIONES DE AMIGOS DE LA VIA DE LA PLATA. CAMINO DE SANTIAGO: basado en los trabajos de Andrés Muñoz. Carde: "CAMINO MOZARABE DE SANTIAGO-VIA DE LA PLATA" y publicadas en la "Revista de Peregrinos" (Sto. Domingo de la Calzada).

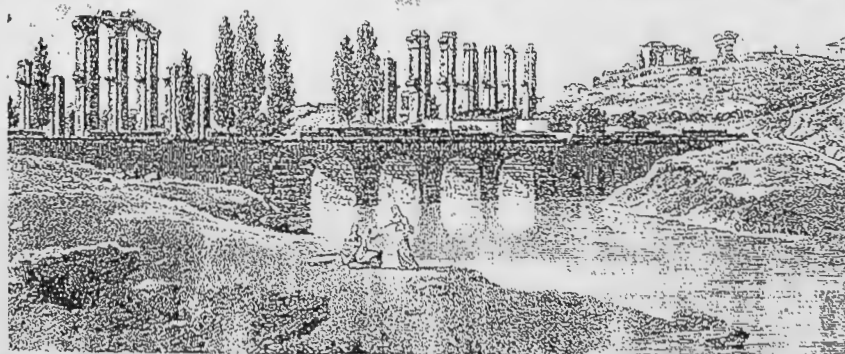
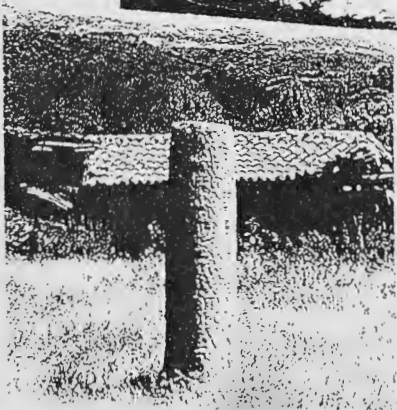

INSTITUCIONES QUE FACILITAN REFUGIO EN EL CAMINO DE SANTIAGO

"VIA DE LA PLATA"

(Previa presentación de la credencial de peregrino)

<u>LOCALIDAD</u>	<u>PROVINCIA</u>	<u>INSTITUCION</u>
Santiponce	SEVILLA	Asociación "PAZ Y BIEN" C/ San Isidoro del Campo, 15 (Junto Monasterio S. Isidoro)
Guillena	SEVILLA	Ayuntamiento (Polideportivo)
Castilblanco de los Arroyos	SEVILLA	Ayuntamiento (Polideportivo)
Almadén d/la Plata	SEVILLA	Párroco (Casa Parroquial)
El Real de la Jara	SEVILLA	Párroco
Monesterio	BADAJOS	Cruz Roja (entrada pueblo)
Fuente de Cantos	BADAJOS	Ayuntamiento
Zafra	BADAJOS	Policia Local (Ayuntamiento)
Alcuéscar	CACERES	Hnos. Esclavos de Maria y Pobres.
* CACERES	CACERES	Cáritas Diocesanas
Galisteo	CACERES	Ayuntamiento (Ciudad Deportiva)
Aldeanueva del Camino	CACERES	Ayuntamiento



...//...

Anexo II



Valverde de Valdelacasa	SALAMANCA	Ayuntamiento
Valdelacasa	SALAMANCA	Ayuntamiento
Fuenterroble de Salvatierra	SALAMANCA	Párroco
San Pedro de Rozadas	SALAMANCA	Ayuntamiento
* SALAMANCA	SALAMANCA	Policía Local
ZAMORA	ZAMORA	Convento del Tránsito
Villabrazaro	ZAMORA	Ayuntamiento
La Bañeza	LEON	Párroco

\* Los datos marcados han sido facilitados por peregrinos y no han sido contrastados.



AMIGOS DEL CAMINO DE SANTIAGO " VIA DE LA PLATA "

DIRECCIONES Y TELEFONOS DE LAS ASOCIACIONES

SEVILLA:

D. José Luis Salvador Salvador  
Urbanización Santa Eufemia  
Altamira-2, Bloque 7, 4º B  
419 40 - TOMARES (Sevilla)  
Tf.: 95/415 44 85  
Trabajo: 95/448 39 25

D. Angel de la Asunción Nájera  
C/ Martínez de Medina, nº 3  
Portal A, 6º, 1ª  
41018 - SEVILLA  
Tf.: 95/453 05 94  
Trabajo: 95/561 07 38



ZAFRA:

D. Diego Muñoz Hidalgo  
C/ Eugenio Hermoso, 24, 1º Izda.  
06230 - LOS SANTOS DE MAIMONA (Badajoz)  
Tf.: 924/55 27 20  
Trabajo: 924/57 15 22

MERIDA:

D. Angel Texeira Brasero  
C/ Delgado Valencia, nº 3  
06300 - MERIDA (Badajoz)  
Tf.: 924/31 23 09  
Trabajo: 924/30 31 12

CACERES:

D. Juan Gil Montes  
Ronda del Carmen, 35, 8º C  
10002 - CACERES  
Tf.: 927/22 73 97

D. Antonio Bueno  
Banco de España  
Tf.: 927/22 35 47



## PLASENCIA:

M.I. Sr. D. José Sendín Blázquez  
 Canónigo de la S.I.C. de Plasencia  
 C/ Blanca, nº 1  
10600 - PLASENCIA (Cáceres)  
 Tf.: 927/41 17 06

## FUENTERROBLES DE SALVATIERRA:

D. Blas Rodríguez (Párroco)  
 Tf.: 923/58 03 92  
37768 - FUENTERROBLES DE SALVATIERRA  
 (Salamanca)

## ZAMORA:

D. Alfonso Ramos de Castro  
 Santa Clara, 18, 1º  
49002 - ZAMORA  
 Tf.: 980/53 16 64

## LA BAÑEZA:

D. Arturo Cabo Carrasco  
 Párroco de El Salvador  
 El Salvador, 17  
24750 - LA BAÑEZA (León)  
 Tf.: 987/64 09 92



## CORDOBA:

D. Juan Martínez Niza  
 Diario de Córdoba  
 Polígono La Torrecilla  
 C/ Ingeniero Juan de la Cierva, 18  
14013 - CORDOBA  
 Tf.: 957/48 25 18 (mañanas)  
 Trabajo: 957/29 17 11

# ITINERARIO

	ALTURA	DESNIVEL	D I S T A N C I A S			AVITUALLA- MIENTO
			PARCIAL	ETAPA	TOTAL	
<b>1 ETAPA SEVILLA-GUILLENA</b>						
● <b>SEVILLA</b>	12					
Puente sobre el Río Guadalquivir (Cruzarlo y salir a la Derecha)			2'5	2'5	2'5	
● <b>SANTIPONCE</b>			7'5	10	10	10
(●) <b>ITALICA</b> (Ruinas de la Ciudad Romana de)			1	11	11	(1)
Carretera Nacional-630 Gijón-Sevilla (Cruzarla y seguir por la C. a La Algaba)			1'5	12'5	12'5	
C. Vieja (Izquierda) y a pocos metros Izq.: Camino (antes del Puente del Río Huelva)			0'5	13	13	
Arroyo de los Molinos			4	17	17	
● <b>GUILLENA</b>	22	+10	6	23	23	12
<b>TOTAL</b>		+10				
<b>2 GUILLENA-CASTILBLANCO</b>						
Cruce (Vado) R. Huelva. (En caso contrario Puente de la C. a Burguillos)			1	1	24	
(●) Venta de la Pradera (Cruce de la C. de Torre de la Reina con la anterior)			2	3	26	(3)
Pista abandonada			8'5	11'5	34'5	
C. Burguillos-Castilblanco			3'5	15	38	
● <b>CASTILBLANCO DE LOS ARROYOS</b>	329	+307	5	20	43	17
		+307				
<b>3 CASTILBLANCO-ALMADEN</b>						
Salida a la C. de Almadén de la Plata			0'5	0'5	43'5	
Pista asfaltada al Berrocal con autorización, si no: Alternativa B = seguir por C. + 13 Km.	510	+181	15'5	16	59	
(●) El Berrocal (Poblado Forestal)	360	-150	6'5	22'5	65'5	(22'5)
Cerro del Calvario	560	+200	5'5	28	71	
● <b>ALMADEN DE LA PLATA</b>	449	-111	1	29	72	6'5
		+120				
<b>4 ALMADEN-EL REAL</b>						
Cancela (Canteras Rom. de Cerro Covachos a Dcha.)			1'5	1'5	73'5	
Casa de la Postura (Girar luego a Dcha. por senda entre encinas, asciende y baja a Izq.: cancela)			0'5	2	74	
Pista junto a la C. Almadén-El Real (a Izq.) (Alternativa B: Seguir por C. y Pista = +14 Km.)			0'5	2'5	74'5	
Entrada principal en la Dehesa de Arroyo Mateos (Cancela) (entrada con autorización por Tlf.)	525	+76	3	5'5	77'5	
(●) Cortijo de Arroyo Mateos			0'5	6	78	(6)
Salida de la D. de A. M. (cancela=postes blancos) (Girar Dcha. bajar por alambrada hasta Pista Dcha)			5	11	83	
● <b>EL REAL DE LA JARA</b>	460	-65	5	16	88	10
		+10				

© 1994

Toda información aquí recogida es Propiedad Intelectual de la FUNDACION SANOS DE CASTRO PARA EL ESTUDIO Y PROMOCION DEL HOMBRE (Zamora). Realización y correcciones a cargo de las ASOCIACIONES DE AMIGOS DE LA VIA DE LA PLATA, CAMINO DE SANTIAGO, basados en los trabajos de Andrés Muñoz Gordo: "CAMINO MOZARABE DE SANTIAGO-VIA DE LA PLATA" y publicados en la "Revista de Peregrinos" (Sto. Domingo de la Calzada).



# ITINERARIO

	ALTURA	DESNIVEL	D I S T A N C I A S			AVITUALLA- MIENTO
			PARCIAL	ETAPA	TOTAL	
<b>5 EL REAL-MONESTERIO</b>						
Ar. de los Pinos de la Umbría (Castillo)			1	1	89	
(●) Cruce C. de Llerena (a Izq. C.N.-630 y Venta del Culebrín, a 0'5 Km.) Eta. de S. Isidro	530	+70	10'5	11'5	99'5	(11'5)
C.N.-630			1	12'5	100'5	
Salida a Izq. de la C.N.-630			3'5	16	104	
Puerto de la Cruz (C. Antigua y empalme con N.630)	753	+223	0'5	16'5	104'5	
● <u>MONESTERIO</u>	752	-1 +292	4	20'5	108'5	
			1'5	22	110	10'5
<b>6 MONESTERIO-FUENTE DE CANTOS</b>						
Campo de Fútbol (Salida a la Izq. de la C.N.630)			1	1	111	
Ar. de la Dehesa			1'5	2'5	112'5	
Cruce con la C. a Calera de León			3	5'5	115'5	
Ar. del Bodión Chico (Cortijo de Palomino,Dcha.)	540	-212	8	13'5	123'5	
Cortijo del LLano de Santiago (Izq.)			1	14'5	124'5	
● <u>FUENTE DE CANTOS</u>	583	+43 -169	7'5	22	132	22
<b>7 FUENTE DE CANTOS- ZAFRA</b>						
● <u>CALZADILLA DE LOS BARROS</u>			6'5	6'5	138'5	6'5
C. abandonada junto a la N.630 (R. Atarja)	500	-83	3	9'5	141'5	
Camino a Puebla de S.P. (Izq.)			0'5	10	142	
Cruce Pista Agrícola a Medina de las T.(Izq. 5Km)			4'5	14'5	146'5	
Cruce Ferrocarril (Zafra-Huelva)			4'5	19	151	
● <u>PUEBLA DE SANCHO PEREZ</u>	522	+22	2	21	153	14'5
Estación de Ferrocarril de Zafra			2	23	155	
● <u>ZAFRA</u>	509	-13 -74	2	25	157	4
<b>8 ZAFRA-ALMENDRALEJO</b>						
Torre de S. Francisco			1	1	158	
Sierra de s. Cristóbal, o de los Santos.	610	+101	2'5	3'5	160'5	
● <u>LOS SANTOS DE MAIMONA</u>	528	-82	1'5	5	162	5
Puente Viejo sobre el Río Robledillo			1	6	163	
Depósito de Agua-Torre Metálica (Referencia)			7	13	170	



ITINERARIO		ALTURA	DESNIVEL	D I S T A N C I A S			AVITUALLA- MIENTO
				PARCIAL	ETAPA	TOTAL	
Cruce y giro a la Dcha. por el Camino de los Moros (pozo)				2	15	172	
Cruce con la C.N.-630.				0'5	15'5	172'5	
(●) Cruce y giro a Izq. por el Camino a Villafranca (un poco antes cam. a la Eta.S.Isidro a 0'5 Km)				0'5	16	173	
● <u>VILLAFRANCA DE LOS BARROS</u>		450	-78	4	20	177	15
Cruce y giro a Izq. por Pista Agrícola.				9	29	186	
Dehesa Villagordo (lugar donde la Pista toma la dirección N.-S. marchando encima de Calz. Rom.)				1'5	30'5	187'5	
Estación Depuradora (Dcha.). Desvío opcional a Izq. a Almendralejo por cam. Antes tamb. por C.				4'5	35	192	
● <u>ALMENDRALEJO</u>		337	-113 -172	(4)	39	196	19
<b>9</b> <u>ALMENDRALEJO-MERIDA</u>							
Estación Depuradora (Calzada Romana)				(4)	4	200	
Salida a Izq. de la Pista Agr. por camino.				7'5	11'5	207'5	
Paso inferior de la Vía del Ferrocarril.				3	14'5	210'5	
● <u>TORREMEGIA</u>		302	-35	1'5	16	212	16
Carretera abandonada (a la Dcha. de la C.N.)				3	19	215	
Salida a la C.N.-630				1'5	20'5	216'5	
Abandono definitivo de la C.N. por C.Aband.a Dcha (curva con eucaliptos)				2'5	23	219	
Paso inferior del Puente de la C.N.-V				7'5	30'5	226'5	
(●) Puente Romano sobre el Río Guadiana (a Izq. en el inicio del puente:Bar).				0'5	31	227	
● <u>MERIDA</u>		218	-84 -119	1	32	228	16
<b>10</b> <u>MERIDA-ALCUESCAR</u>							
Salida por el Puente Romano sobre el Río Albarregas(Alternativa B:continuar por Calz.R. bajo C)				1	1	229	
(●) Embalse Romano de Proserpina.				5	6	234	
Salida de la C. (a Izq.) por la Cañada				4	10	238	
● <u>EL CARRASCALEJO</u>		308	+90	3'5	13'5	241'5	13'5
● <u>ALJUCEN</u>		270	-38	2'5	16	244	2'5
Salida por la Gasolinera de la C.N.-630 (Dcha.)				2	18	246	
Casa del Valle de la Zarza (Izq.)				8	26	254	
Cruz de S. Juan, o del Niño Muerto (Izq.)				5	31	259	
Puerto entre los Cerros Carbonera y Centinela.		495	+225	2	33	261	
● <u>ALCUESCAR</u>		489	-6 +271	4	37	265	21



# I T I N E R A R I O

	ALTURA	DESNIVEL	D I S T A N C I A S			AVITUALLA- MIENTO
			PARCIAL	ETAPA	TOTAL	
<b>11</b> <b>ALCUESCAR-CACERES</b>						
● <u>CASAS DE DON ANTONIO</u>			9	9	274	9
Puente Romano sobre el Ar. de la Zafrilla.			4	13	278	
Cruce a Izq. de la C.N.-630.			0'5	13'5	278'5	
● <u>ALDEA DEL CANO</u>			2'5	16	281	7
Puente Romano sobre el Río Salor.			10'5	26'5	291'5	
● <u>VALDESALOR</u> (cruce a Dcha. de la C.N.-630)	380	-109	1'5	28	293	12
Paso inferior de la C.N.-630 (a Izq.)			3'5	31'5	296'5	
C.N.-630 : Puerto de las Camellas.	480	+100	1'5	33	298	
Salida de la C.N. (a Dcha.)			0'5	33'5	298'5	
Cruce con la C. 520 (Polígono de la Dehesa de los Caballos)			4	37'5	302'5	
● <u>CACERES</u>	464	-16 +25	2'5	40	305	12
<b>12</b> <b>CACERES-CAÑAVERAL</b>						
● <u>CASAR DE CACERES</u>	369	-95	11	11	316	11
C.N.-630 (Embalse de Alcántara-Río Tajo).			15'5	26'5	331'5	
(●) Bar-Hostal Miraltajo(Izq.)(a la Dcha. Calzada Romana, salida de la C.N. y ascensión). Carretera de la Estación de Cañaveral.	250	-119	6'5	33	338	(22)
			12'5	45'5	350'5	
C.N.-630 (opción de retroceder a Cañaveral)			0'5	46	351	
● <u>CAÑAVERAL</u>	362	+112 -102	(2)	48	353	15
<b>13</b> <b>CAÑAVERAL-GALISTEO</b>						
Cruce con la C. de la Estación			(2)	2	355	
Eta. de S. Cristóbal			1	3	356	
Cruce y giro a Dcha.: C. a Coria.	510	+148	2'5	5'5	358'5	
(●) C.N.-630: Puerto de los Castaños (Hostal, Izq.)			0'5	6	359	(6)
Cruce con C. a Holguera(a 7 Km.)			4	10	363	
Cruce con C. a Riobos(a 3 Km.)			12	22	375	
Salida de la C. a Izq. por la Calzada.			0'5	22'5	375'5	
Cruce con canal de Agua			2'5	25	378	
Salida de la Calzada R. a Izq., camino a Galisteo			2'5	27'5	380'5	
● <u>GALISTEO</u>	308	-202 -54	2'5	30	383	24



ITINERARIO		ALTURA	DESNIVEL	DISTANCIAS			AVITUALLA- MIENTO	
				PARCIAL	ETAPA	TOTAL		
<b>14</b> GALISTEO-ALDEANUEVA Carretera a Aldeahuela (Puente Antiguo: R. Jerte) ● <u>ALDEAHUELA DEL JERTE</u> ● <u>CARCABOSO</u> (a PLASENCIA 13 Km.:Ciudad Monumental Calzada Romana (Secaderos) Canal del Jerte Venta Quemada. Cruce con C. a Oliva de P.(a 7 Km) Ruinas de la Ciudad Romana de <u>Cáparra</u> Carretera a Zarza de Granadilla (a 5 Km.Izq.) Abandono de la C. (a Dcha.) Cruce C.N.-630 ● <u>ALDEANUEVA DEL CAMINO</u>								
				1	1	384		
				5	6	389	6	
		271	-37	5	11	394	5	
				2'5	13'5	396'5		
				3	16'5	399'5		
				7'5	24	407		
		400	+129	6'5	30'5	413'5		
				10	40'5	423'5		
				0'5	41	424		
				2	43	426		
		529	+129 +221	6	49	432	38	
	<b>15</b> ALDEANUEVA-FUENTERROBLE Cruce C. a Hervás (a 4'5 Km.) 2º Cruce a Hervás (a 3 Km.) ● <u>BAÑOS DE MONTEMAYOR</u> C.N.-630(Ascensión por Calz. Rom.)Limte Provincia Puerto de Béjar. Salida de la C.N.-630 (a Izq.) Puente Romano de la Magdalena(R. Cuerpo de Hombre Cruce C. a BEJAR (a 7 Km.) ● <u>CALZADA DE BEJAR</u> Cruce C. Bejar-La Alberca ● <u>VALVERDE DE VALDELACASA</u> ● <u>VALDELACASA</u> ● <u>FUENTERROBLE DE SALVATIERRA</u>							
					2	2	434	
				3'5	5'5	437'5		
		708	+179	4'5	10	442	10	
		870	+162	2	12	444		
				1'5	13'5	445'5		
		650	-220	4	17'5	449'5		
				3'5	21	453		
		796	+146	2	23	455	13	
				1	24	456		
				7'5	31'5	463'5	8'5	
				3'5	35	467	3'5	
		955	+159 +426	8	43	475	8	
<b>16</b> FUENTERROBLE-SAN PEDRO Abandono de la C. al Endrinal por Calz. R.(Dcha.) (●) Cortijo de Navarredonda de Salvatierra(a 0'5 Izq) Vertice de Sierra Dueña Carretera Frades de la Sierra-Salamanca								
				1'5	1'5	476'5		
				9	10'5	485'5		
		1140	+185	5	15'5	490'5		
				1	16'5	491'5		



ITINERARIO		ALTURA	DESNIVEL	D I S T A N C I A S			AVITUALLA- MIENTO
				PARCIAL	ETAPA	TOTAL	
(●)	Cortijo de Calzadilla de los Mendigos (Izq.)			5'5	22	497	(22)
	Cruce a S. Pedro de Rozados (Izq.)			6	28	503	
	2º Cruce a S. Pedro de Rozados (Izq.)			1	29	504	
●	<u>SAN PEDRO DE ROZADOS</u>	980	-160 +25	1	30	505	8
<b>17</b>	<b>SAN PEDRO-SALAMANCA</b>						
	Cruce con la C. Frades-Salamanca			1	1	506	
●	<u>MORILLE</u>			3'5	4'5	509'5	4'5
	Caserío de los Aríseos			4'5	9	514	
	Caserío de Aldeanueva			2'5	11'5	516'5	
●	<u>MIRANDA DE AZAN</u>	824	-156	3'5	15	520	10'5
	Cruce ferrocarril			7'5	22'5	527'5	
	Puente Romano sobre el Río Tormes			1	23'5	528'5	
●	<u>SALAMANCA</u>	808	-16 -172	1'5	25	530	10
<b>18</b>	<b>SALAMANCA-EL CUBO</b>						
	Estadio Helmántico			3'5	3'5	533'5	
●	<u>ALDEASECA DE ARMUÑA</u>			2'5	6	536	6
	Camino a Dcha. de la C.N.			0'5	6'5	536'5	
	Cruce a la Izq. de la C.N.-630			2'5	9	539	
●	<u>CASTELLANOS DE VILLIQUERA</u>			2	11	541	5
●	<u>CALZADA DE VALDUNCIEL</u>			4'5	15'5	545'5	4'5
	C.N.-630			3'5	19	549	
	Abandono a la Dcha. de la C., junto al ferrocarril			7	26	556	
	Cruce a Izq. de la C.N.-630			1	27	557	
	Cruce a Dcha. de la C.N.-630			4'5	31'5	561'5	
●	<u>EL CUBO DE TIERRA DEL VINO</u>	846	+38 +38	3'5	35	565	19'5
<b>19</b>	<b>EL CUBO-ZAMORA</b>						
	Abandono de la Linea Ferrea			5'5	5'5	570'5	
	<u>VILLANUEVA DE CAMPEAN</u>			8	13'5	578'5	13'5
	Ar. de los Barros (San Marcial a la Izq.: 1 Km)			5	18'5	583'5	

# I T I N E R A R I O

	ALTURA	DESNIVEL	D I S T A N C I A S			AVITUALLA- MIENTO
			PARCIAL	ETAPA	TOTAL	
C. San Marcial-Entrala			3	21'5	586'5	
Salida de la C. a Izq.(junto cruce a Tardobispo)			1	22'5	587'5	
Ar. del Perdigón			2'5	25	590	
Barrio de S. Frontis			6	31'5	596	
Puente Medieval sobre el Río Duero			1	32	597	
● <u>ZAMORA</u>	658	-188 -188	1	33	598	19'5
<b>20</b> ZAMORA-RIEGO						
● <u>ROALES</u>			6'5	6'5	604'5	6'5
Pista perpendicular a la marcha			2'5	9	607	
Ar. de las Arrieras			9	18	616	
● <u>MONTAMARTA</u>			1	19	617	12'5
Cruce con la C.N.-630 (a Dcha.)			4	23	621	
Cruce con la C.N.-630 (a Izq.)			1	24	622	
Ruinas del Castillo de Castrotorafe (Izq.)			4'5	28'5	626'5	
● <u>FONTANILLAS DE CASTRO</u>			1'5	30	628	11
● <u>RIEGO DEL CAMINO</u>	705	+47 +47	4	34	632	4
<b>21</b> RIEGO-BENAVENTE						
● <u>GRANJA DE MORERUELA</u>			6'5	6'5	638'5	6'5
Cruce C. Paramontanos-Villafafila			2'5	9	641	
● <u>SANTOVENIA</u>			6'5	15'5	647'5	9
● <u>VILLAVEZA DEL AGUA</u>			5'5	21	653	5'5
● <u>BARCIAL DEL BARCO</u>			2'5	23'5	655'5	2'5
Cruce Vía Férrea			1	24'5	656'5	
Cruce C.N.-630 (a Izq.)			0'5	25	657	
● <u>CASTROPEPE</u>			3'5	28'5	660'5	5
Cruce de la C.N.630 (giro a Izq.)			2	30'5	662'5	
Puente Viejo sobre el Río Esla			0'5	31	663	
● <u>BENAVENTE</u>	747	+42 +42	5	36	668	7'5

© 1994

Toda información aquí recogida es Propiedad Intelectual de la FUNDACION RAMOS DE CASTRO PARA EL ESTUDIO Y PROMOCION DEL HOMINID (Zamora). Realización y correcciones a cargo de las ASOCIACIONES DE AMIGOS DE LA VIA DE LA PLATA, CAMINO DE SANTIAGO; basado en los trabajos de Andrés Muñoz Garde: "CAMINO MOZARABE DE SANTIAGO-VIA DE LA PLATA" y publicados en la "Revista de Peregrinos"(Sto. Domingo de la Calzada).



# ITINERARIO

	ALTURA	DESNIVE	D I S T A N C I A S			AVITUALLA- MIENTO
			PARCIAL	ETAPA	TOTAL	
<b>22</b> BENAVENTE-LA BAÑEZA						
Túnel del Ferrocarril			5	5	673	
Salida de la C. (a la Dcha.)			1'5	6'5	674'5	
● <u>VILLABRAZARO</u>			2'5	9	677	9
● <u>MAIRE DE CASTROPONCE</u>			8'5	17'5	685'5	8'5
Puente Viejo de la Vizana sobre el Río Orbigo			3	20'5	688'5	
● <u>ALIJA DEL INFANTADO</u>			3	23'5	691'5	6
● <u>LA NORA DEL RIO</u>			3'5	27	695	3'5
● <u>NAVIANOS</u>			3	30	698	3
● <u>SAN JUAN DE TORRES</u>			7	37	705	7
Cruce Línea de Ferrocarril (a Dcha.)			5	42	710	
● <u>LA BAÑEZA</u>	777	+30 +30	3	45	713	8
<b>23</b> LA BAÑEZA-ASTORGA						
● <u>SANTIAGO DE VALDUERNA</u>			3	3	716	3
● <u>PALACIOS DE VALDUERNA</u>			3	6	719	3
Cruce con Pista asfaltada al Santuario de Castro- tierra.			7'5	13'5	726'5	
Cruce con la C.N. VI (a Dcha.)			3'5	17	730	
Puente Viejo sobre el Río Turienzo (junto a la N)			1	18	731	
● <u>CUEVAS</u>			2	20	733	14
Alcantarilla Romana sobre el Ar. de Gerga			4	24	737	
● <u>ASTORGA</u>	899	+122 +122	1	25	738	5



© 1994

: Toda información aquí recogida es Propiedad Intelectual de la **FUNDACION RAMOS DE CASTRO PARA EL ESTUDIO Y PROMOCION DEL HOMBRE** (Zamora). Realización y correcciones a cargo de las **ASOCIACIONES DE AMIGOS DE LA VIA DE LA PLATA, CAMINO DE SANTIAGO**; basado en los trabajos de Andrés Muñoz Garde: "CAMINO MOZARABE DE SANTIAGO-VIA DE LA PLATA" y publicados en la "Revista de Peregrinos" (Sto. Domingo de la Calzada).



# MAPA INDICE

ALBERGUE

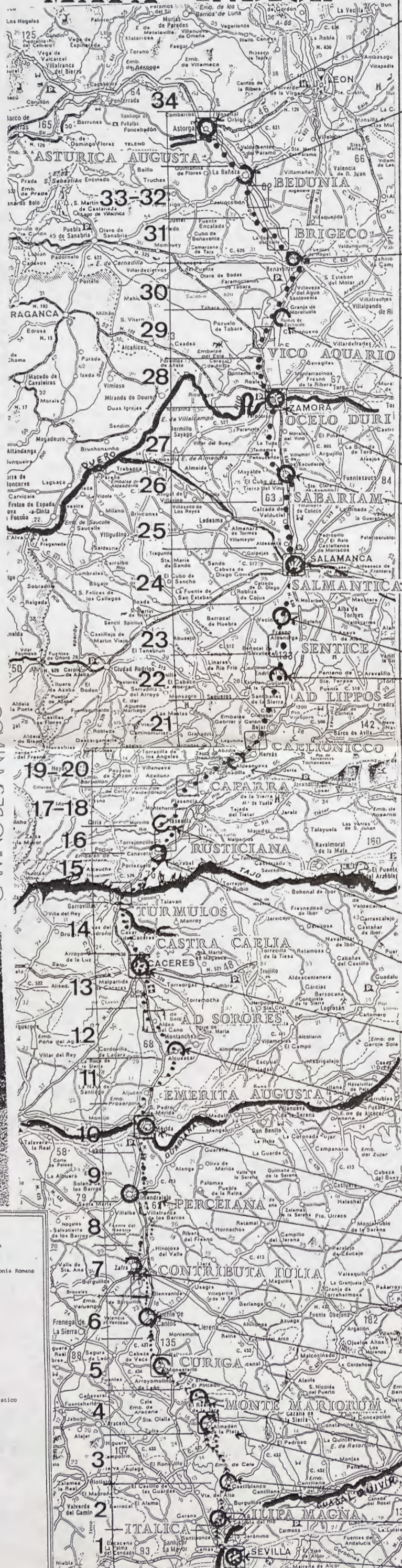

CAMINO DE SANTIAGO VIA DE LA PLATA

● ASTORGA	5
● CUEVAS	14
● PALACIOS DE VALDUERNA	3
● SANTIAGO DE VALDUERNA	3
● LA BAÑEZA	8
● SAN JUAN DE TORRES	7
● NAVIANOS	3
● LA NORA DEL RIO	3'5
● ALIJA DEL INFANTADO	6
● MAIRE DE CASTROPONCE	8'5
● VILLABRAZARO	9
● BENAVENTE	7'5
● CASTROPEPE	5
● BARCIAL DEL BARCO	2'5
● VILLAVEZA DEL AGUA	5'5
● SANTOVENIA	9
● GRANJA DE MORERUELA	6'5
● RIEGO DEL CAMINO	4
● FONTANILLAS DE CASTRO	11
● MONTAMARTA	12'5
● ROALES	6'5
● ZAMORA	19'5
● VILLANUEVA DE CAMPEAM	13'5
● EL CUBO DE LA TIERRA DEL VINO	19'5
● CALZADA DE VALDUNCIEL	4'5
● CASTELLANOS DE VILLASECA	5
● ALDEASECA DE ARMUÑA	6
○ SALAMANCA	10
● MIRANDA DE AZAN	10'5
● MORILLE	4'5
● SAN PEDRO DE ROZADOS	30
● FUENTERROBLE DE SALVATIERRA	8
● VALDELACASA	3'5
● VALVERDE DE VALDELACASA	8'5
● CALZADA DE BEJAR	13
(BEJAR) (a 7 Km. de la Calzada)=18 Km.	
● BAÑOS DE MONTEMAYOR	10
● ALDEANUEVA DEL CAMINO	18'5
Ruinas Romanas de CAPARRA (despoblado)	19'5
(-PLASENCIA-CARCABOSO)	
(PLASENCIA) (Desde CARCABOSO= 13 Km.)	
● CARCABOSO	5
● ALDEHUELA DEL JERTE	6
● GALISTEO	24
Hostal del Puerto de los Castaños	6
● CAÑAVERAL	15
Bar-Hostal Miraltajo	22
● CASAR DE CACERES	11
○ CACERES	12
● VALDESALOR	12
● ALDEA DEL CANO	7
● CASAS DE DON ANTONIO	9
● ALCUESCAR	21
● ALJUCEN	2'5
● EL CARRASCALEJO	7'5
Embalse Romano de Proserpina	6
● MERIDA	16
● TORREMEGIA(desde Almendralejo: 16Km)	27
● ALMENDRALEJO (a 4 Km. de la Calzada R.)	39
● VILLAFRANCA DE LOS BARROS (19Km a ALM.)	15
● LOS SANTOS DE MAIMONA	5
● ZAFRA	4
● PUEBLA DE SANCHO PEREZ	14'5
● CALZADILLA DE LOS BARROS	6'5
● FUENTE DE CANTOS	22
(CALERA DE LEON)	
(Monasterio de Tudía)	
● MONESTERIO	22
● EL REAL DE LA JARA	16
● ALMADEN DE LA PLATA	29
● CASTILBLANCO DE LOS ARROYOS	20
● GUILLENA	13
● SANTIPONCE	10
● SEVILLA	

TOTAL: 738 KM. **ETAPAS (KM.)**



© 1994 información aquí recogida es Propiedad Intelectual de TODOS LOS AMIGOS DE CASTRO PARA EL ESTUDIO Y PROMOCION DEL HOMINE (Zamora). Realización y correcciones a cargo de las ASOCIACIONES DE AMIGOS DE LA VIA DE LA PLATA, CAMINO DE SANTIAGO, basadas en los trabajos de Andrés Muñoz Cardeñal - CAMINO MOZARABE DE SANTIAGO-VIA DE DOMINGO DE LA CALZADA - revista de Peregrinos (Soc. Domingo de la Calzada).

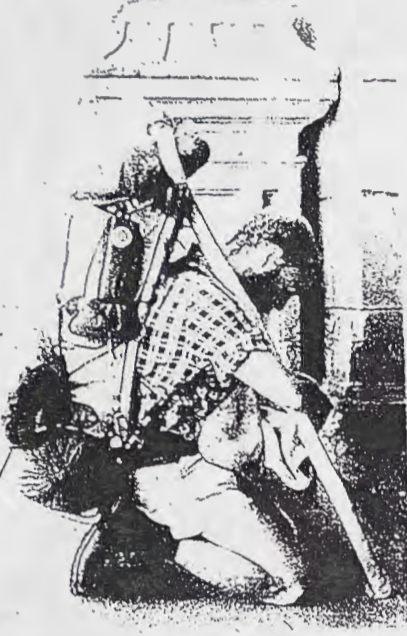
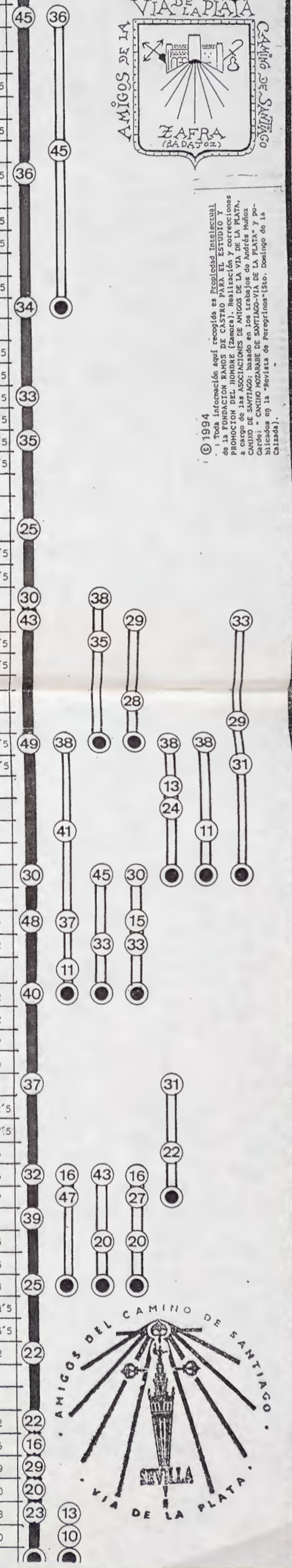

**SIGNOS CONVENCIONALES**

- Itinerario para Peregrinos y Senderistas
- Trazado seguro de la Calzada Romana Via de la Plata
- Trazado hipotético de la Calzada Romana
- Localización segura de la Mansio, Municipio, o Colonia Romana
- Localización incierta o hipotética
- Puentes Romanos o Medievales
- Restos o noticias de Puentes Romanos
- 1 Millario
- Prosa Romana
- Castillo
- Monasterio, Conventual
- Balneario
- Balneario de origen Romano
- Poblaciones y monumentos de interés Histórico-Artístico
- Posible Actualamiento
- Poblaciones en el Camino
- Otras Poblaciones próximas
- Vista panorámica
- Carretera
- Calzada Romana
- Camino
- Calzada Real o Camino Pecuario
- Alameda
- Término Municipal
- Baño Libre





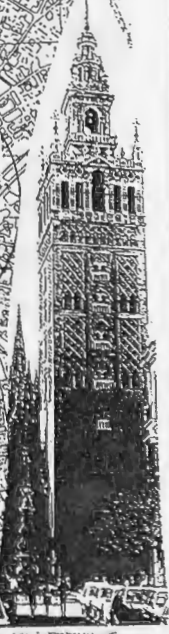

© 1994  
 Toda información aquí recogida es Propiedad Intelectual de la FUNDACION RAMOS DE CASTRO PARA EL ESTUDIO Y PROMOCION DEL HOMBRE (Zamora). Realización y correcciones a cargo de las ASOCIACIONES DE AMIGOS DE LA VIA DE LA PLATA, CAMINO DE SANTIAGO; basado en los trabajos de Andrés Muñoz Garde: "CAMINO MOZARABE DE SANTIAGO-VIA DE LA PLATA" y publicados en la "Revista de Peregrinos"(Sto. Domingo de la Calzada).



CASTILBLANCO DE LOS ARROYOS 1 KM.



35° 758    759    390760    230    761    762    763    764    395765    65° 00' 235    236    237    238  
 SANTIPONCE 7 KM.    FIN DE CARRETERA 1 KM.    4 KM. LA ALGABA 4 KM.    LA RINCONADA 1 KM.    LA 1



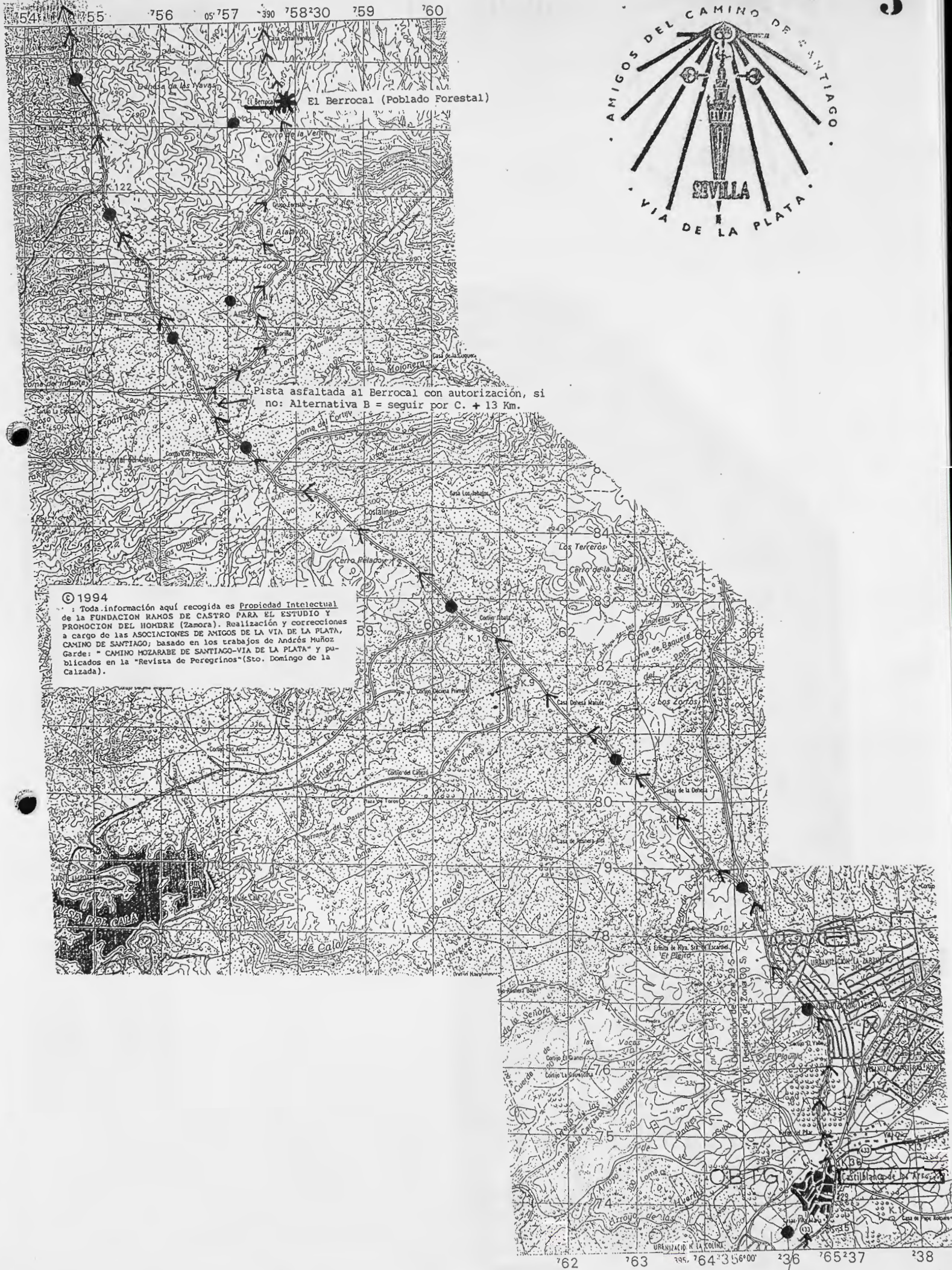

Pista asfaltada al Berrocal con autorización, si no: Alternativa B = seguir por C. + 13 Km.

© 1994

Toda información aquí recogida es Propiedad Intelectual de la FUNDACIÓN RAMOS DE CASTRO PARA EL ESTUDIO Y PROMOCIÓN DEL HOMBRE (Zamora). Realización y correcciones a cargo de las ASOCIACIONES DE AMIGOS DE LA VIA DE LA PLATA, CAMINO DE SANTIAGO; basado en los trabajos de Andrés Muñoz Gardé: "CAMINO MOZARABE DE SANTIAGO-VIA DE LA PLATA" y publicados en la "Revista de Peregrinos" (Sto. Domingo de la Calzada).





Cortijo de Arroyo Mateos

Canteras de Mármol de origen romano

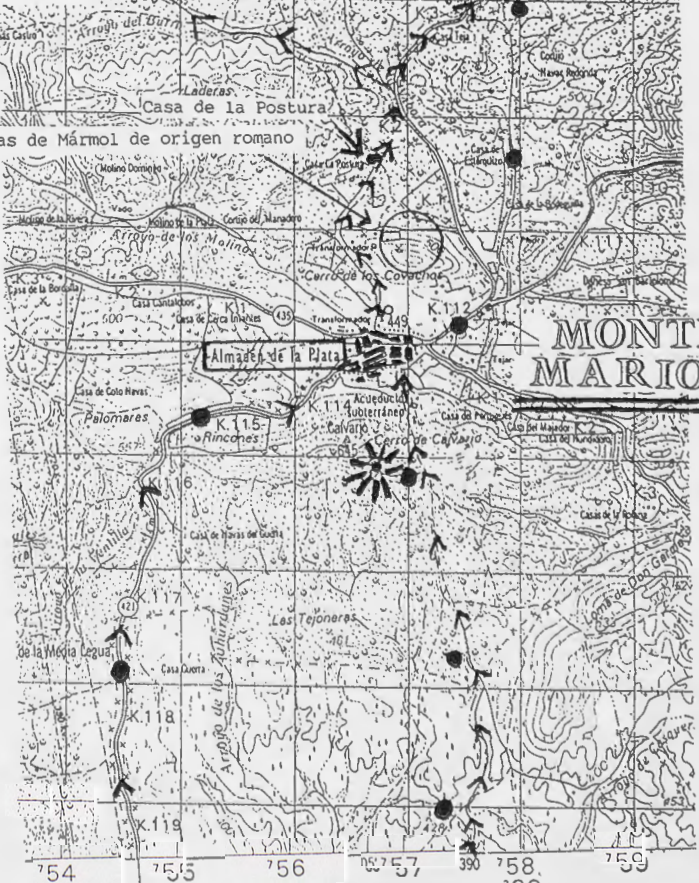

**MONTE MARIORUM?**



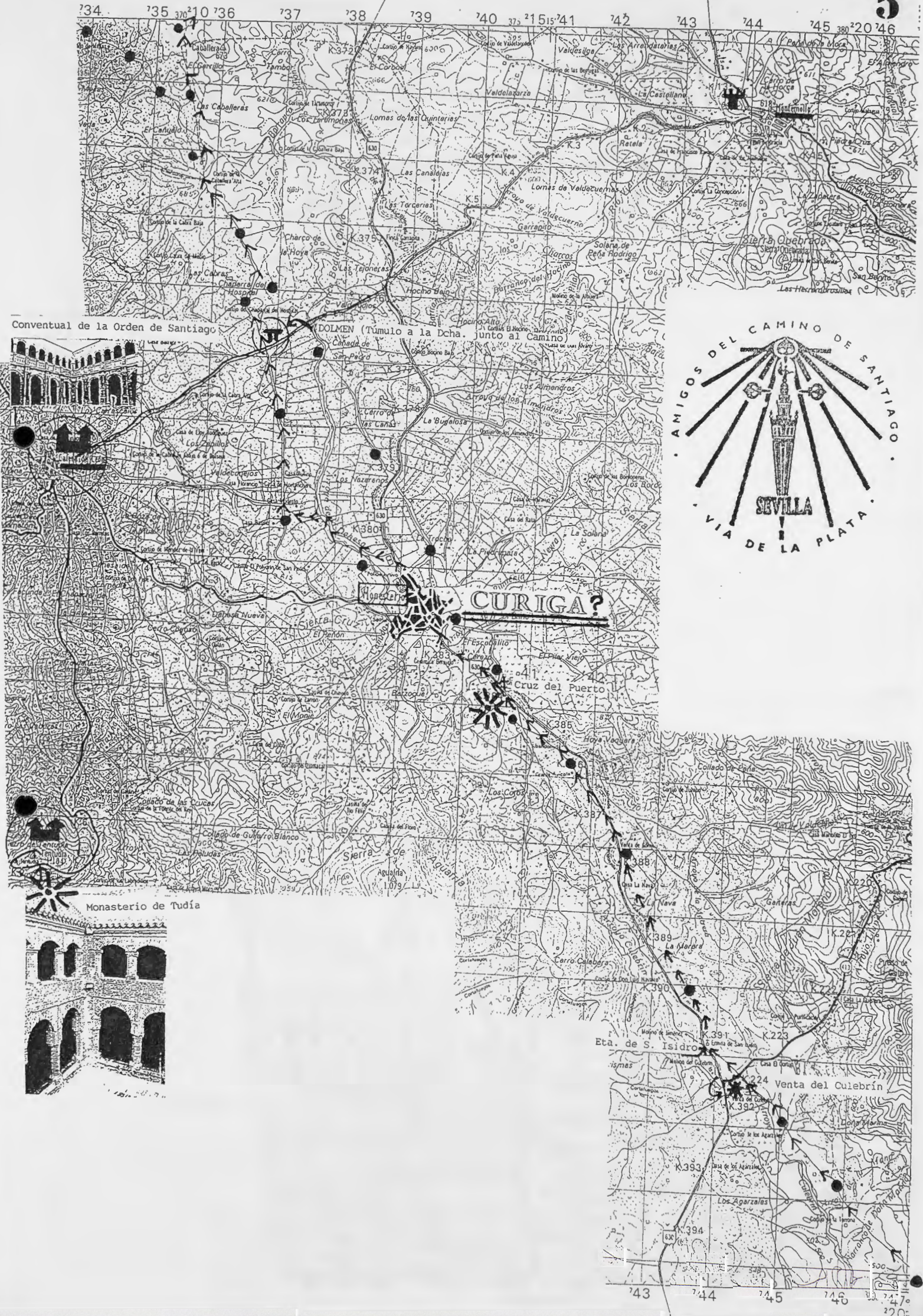

Conventual de la Orden de Santiago

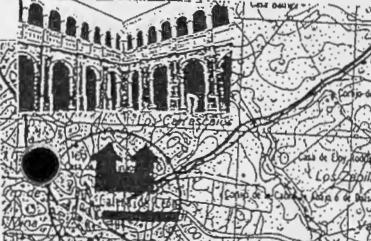

Monasterio de Tudia

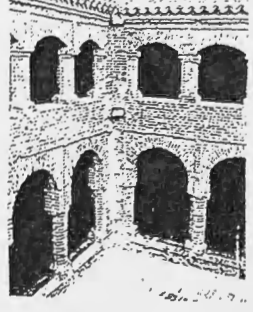



LOS SANTOS DE MAIMONA 15 KM.

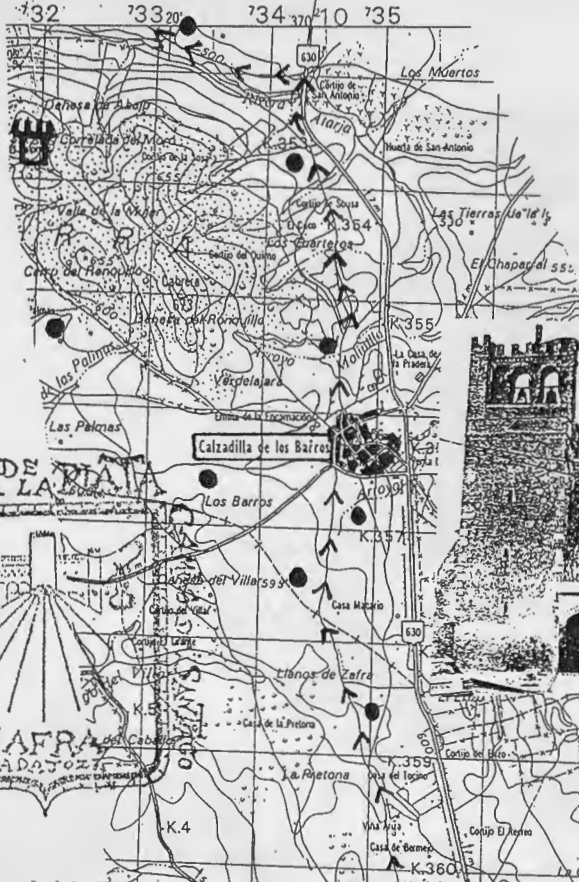

**LACUNIS?**

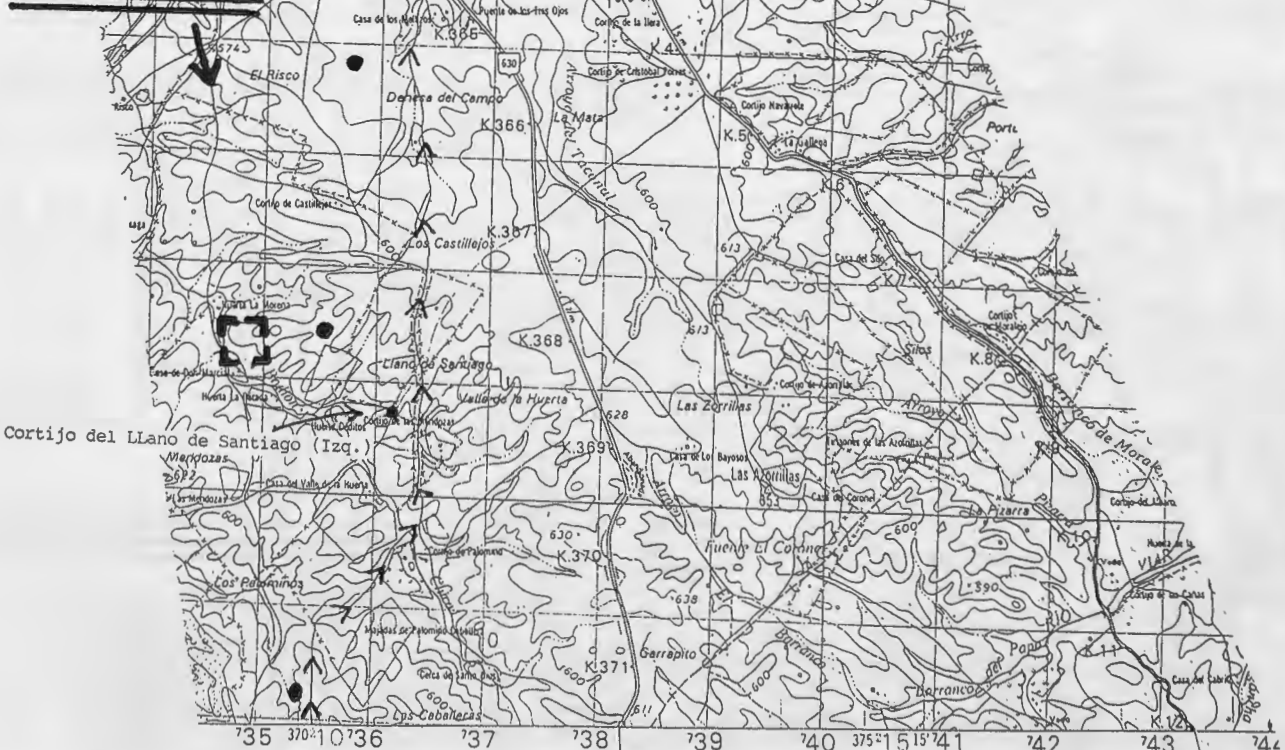

Cortijo del Llano de Santiago (Izq.)

MONESTERIO 10 KM.

MONTOMOLÍN 2 KM.



MÉRICA  
7KM. VILAFRANCA DE LOS BARROS 8KM.

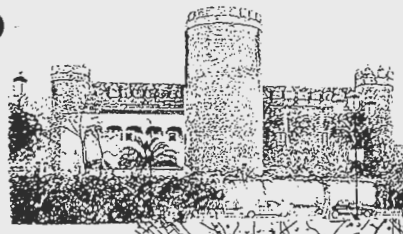
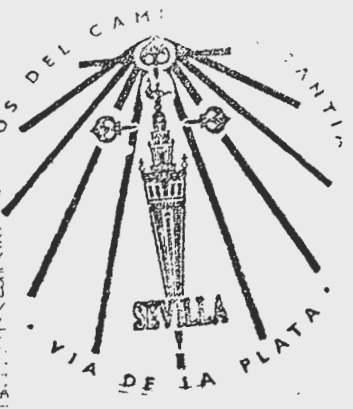
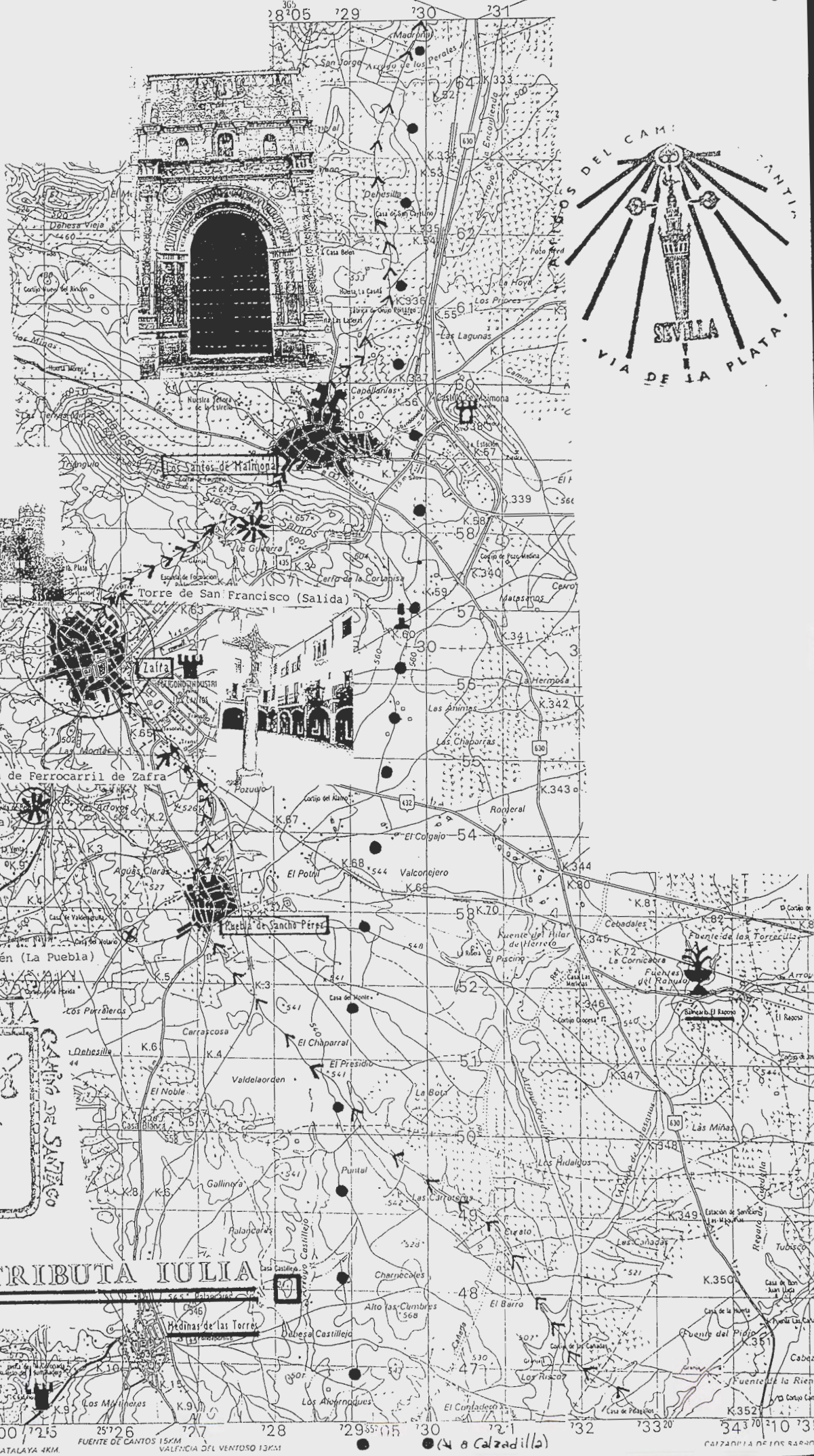

### CONTRIBUTA IULIA

00 125 25726 727 728 729 730 731 732 733 735  
ATALAYA 4KM. FUENTE DE CANTOS 15KM. VALENCIA DEL VENTOSO 13KM. (N a Calzadilla) CAZARILLA DE LOS BARROS 20



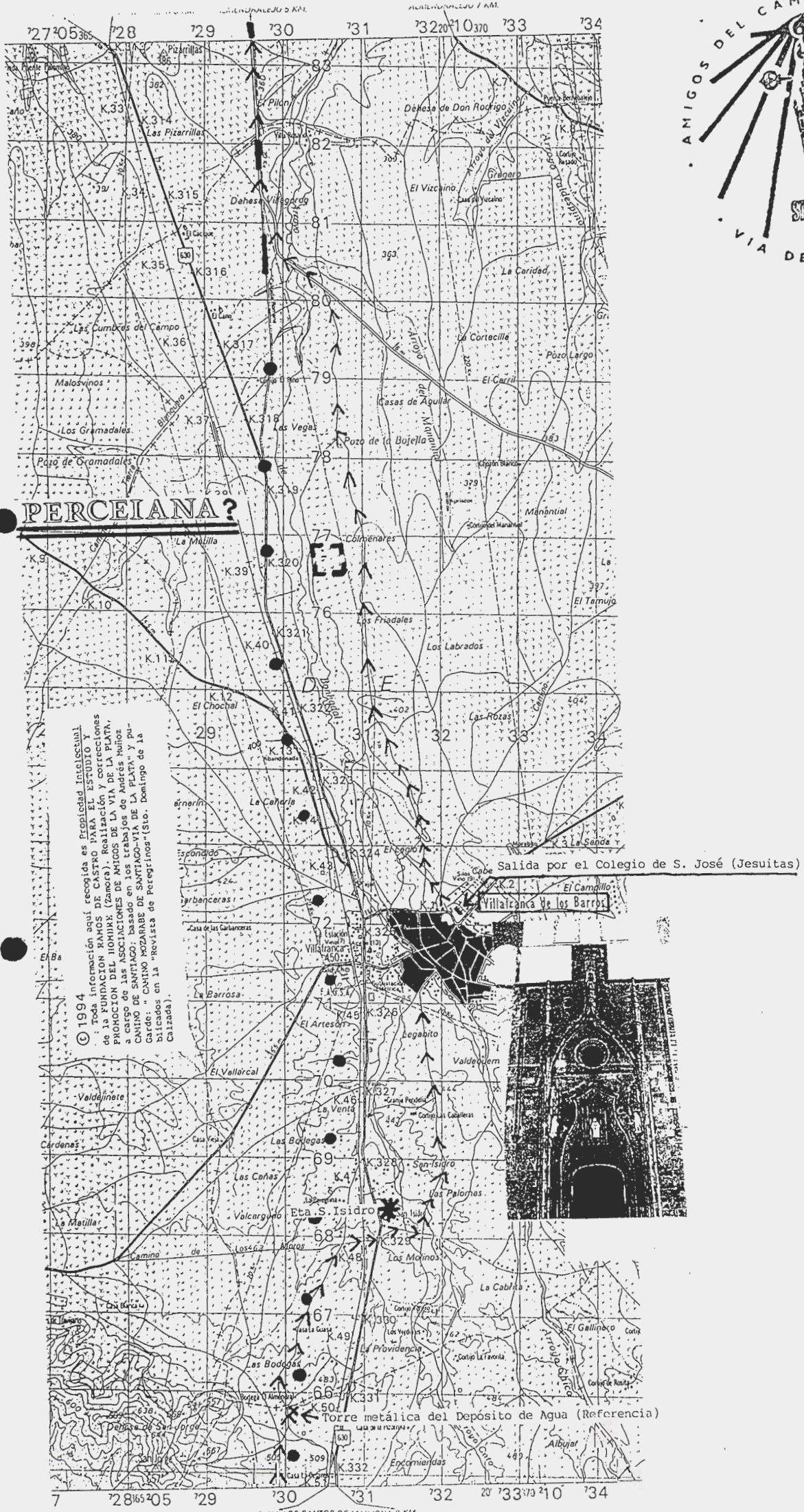

**PERCEIANA?**

© 1994  
 Toda información aquí recabada es propiedad intelectual de la FUNDACION RAMON DE CASTRO PARA EL ESTUDIO Y PROMOCION DEL HOMBRE (Zona de Realización y correcciones PROYECTO DE LAS ASOCIACIONES DE LOS TRABAJOS DE LA VIA DE LA PLATA, CAMINO DE SANTIAGO; basado en los trabajos de Andrés Muñoz Gadea: "CAMINO MOZARABE DE SANTIAGO-VIA DE LA PLATA" y publicados en la "Revista de Petretrinos" (Sto. Domingo de la Calzada).

Salida por el Colegio de S. José (Jesuitas)  
 Villavieja de los Barros

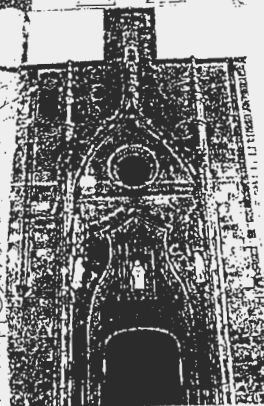

Torre metálica del Depósito de Agua (Referencia)



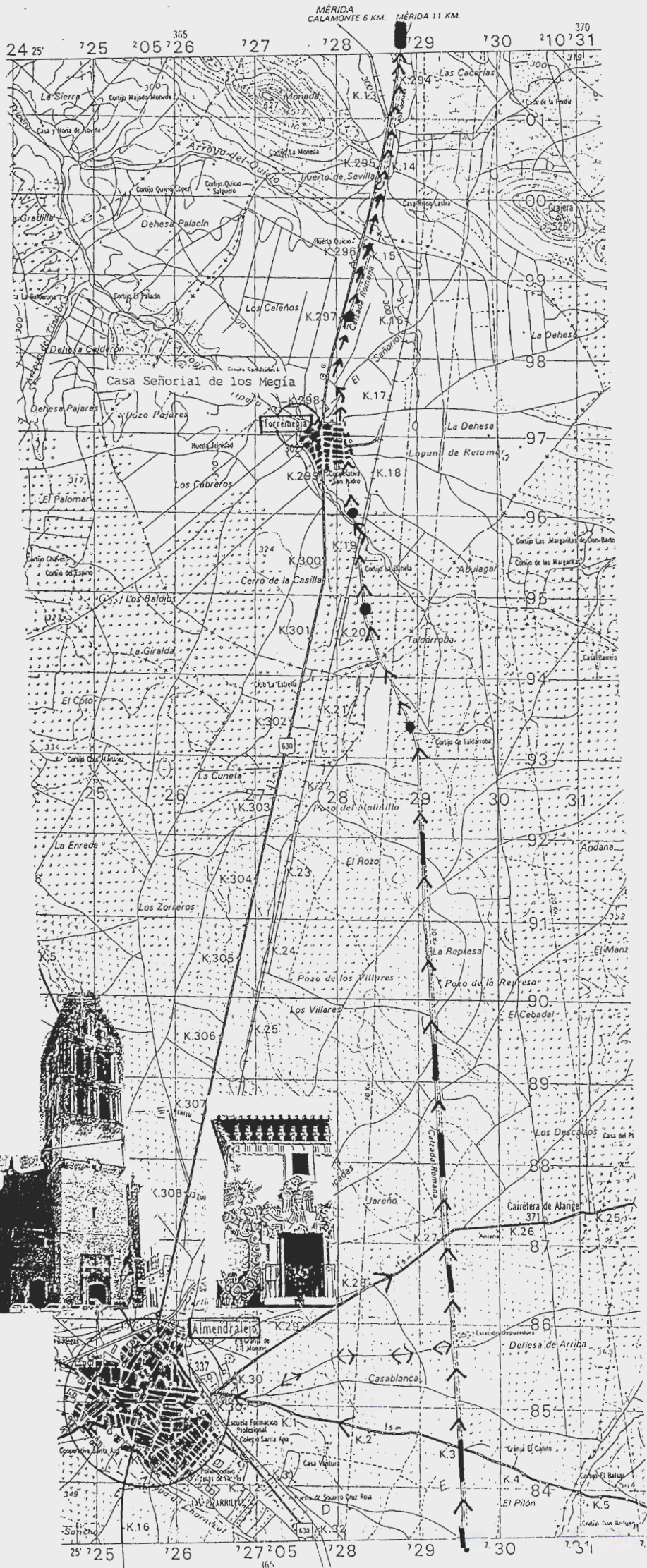
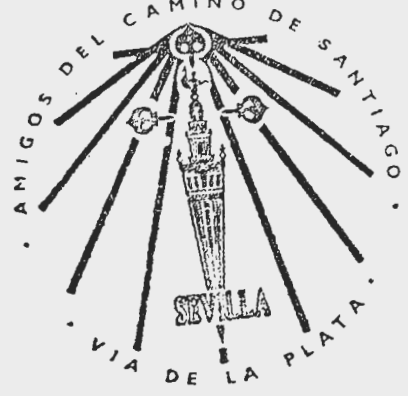





© 1994  
 Toda información aquí recogida es Propiedad Intelectual de la FUNDACION RAMOS DE CASTRO PARA EL ESTUDIO Y PROMOCION DEL HOMIBRE (Zamora). Realización y correcciones a cargo de las ASOCIACIONES DE AMIGOS DE LA VIA DE LA PLATA, CAMINO DE SANTIAGO; basado en los trabajos de Andrés Muñoz Garde: "CAMINO MOZARABE DE SANTIAGO-VIA DE LA PLATA" y publicados en la "Revista de Peregrinos" (Sto. Domingo de la Calzada).



CASAS DE DON ANTONIO 9 KM. ALCUESCAR 4 KM.

3 215 375 734 735 736 737 15 738 20 380 739

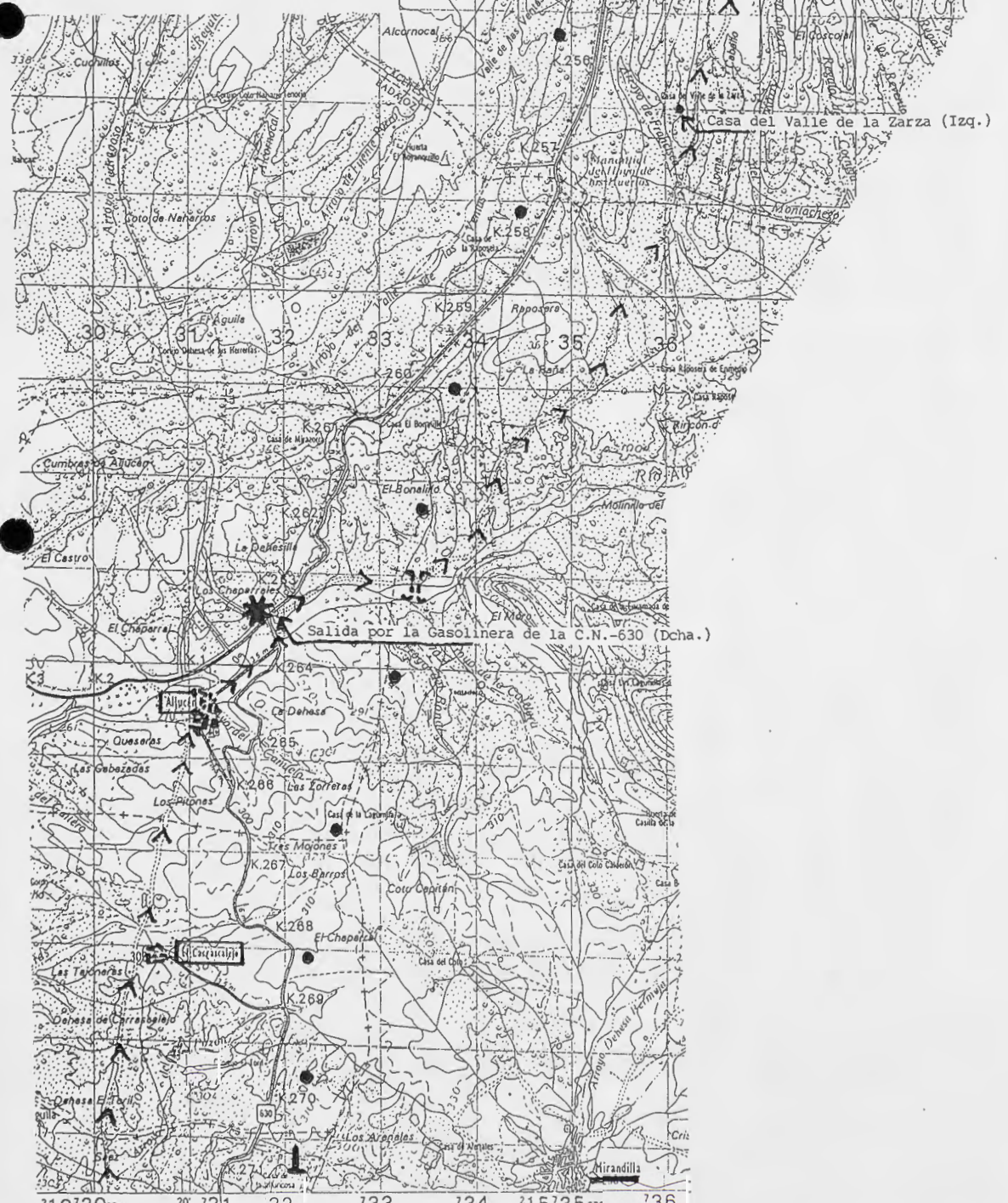
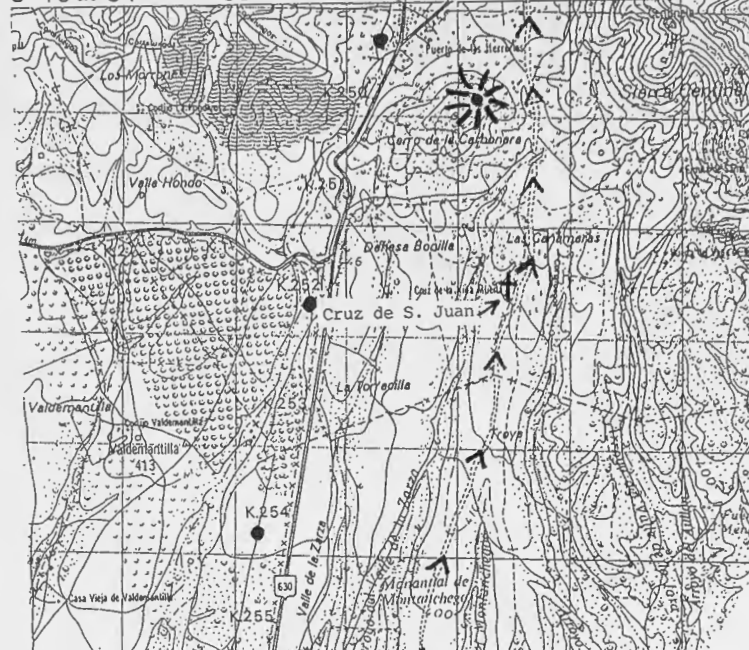
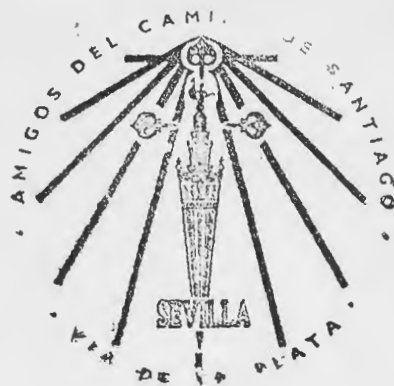

210 730 370 20 731 32 733 734 15 735 375 736





ALDEA MORET 15 KM.

729 20°30' 731 732°15' 375°33'

AD SORORES?



Hnos. Esclavos de María y Pobres (Albergue y Salida)

16 KM ALJUCEN 16 KM.

733 15 734 735 736 737 15 738 20 739 40



PALAZUELO-EMPALME

CASAR DE CÁCERES 20 KM. CAÑAVERAL 38 KM.

CASAR DE CÁCERES 7 KM.

CASTRÀ SERVILIA

NORBA CAESARINA

CASTRÀ CAELIA

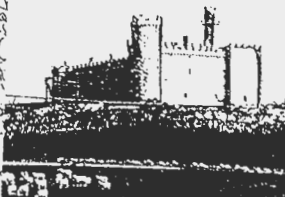
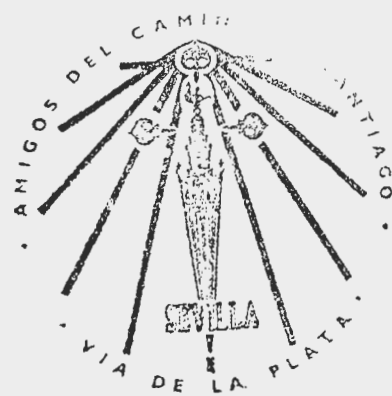
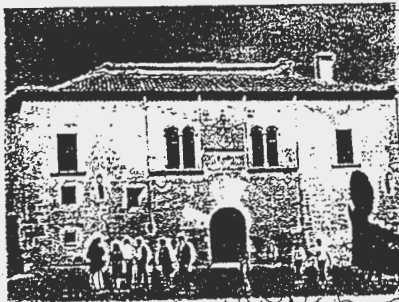
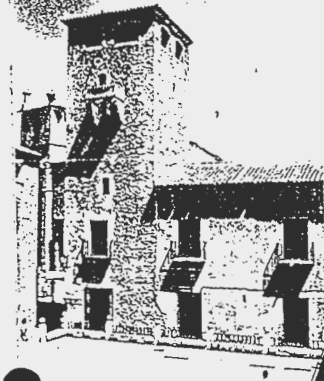
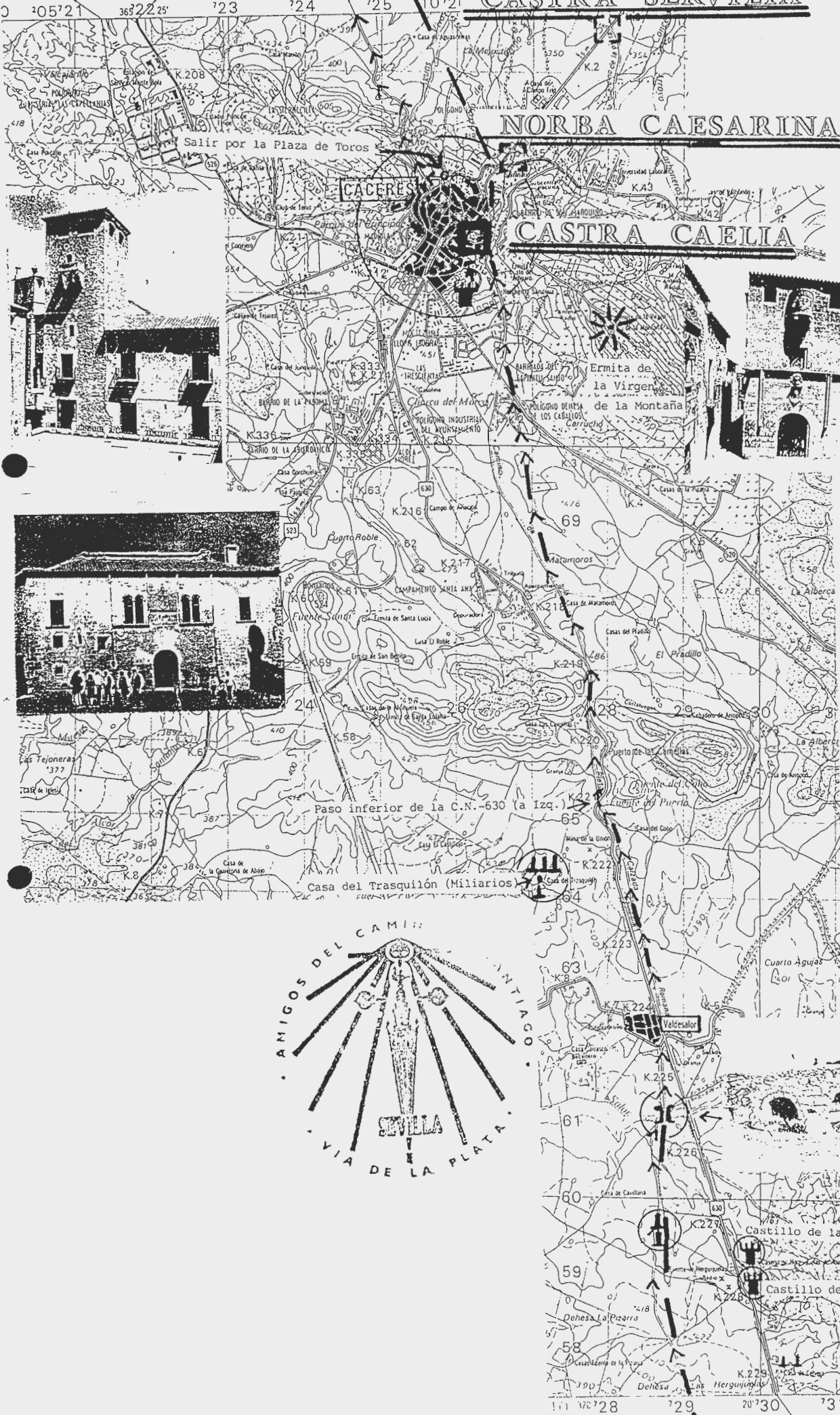

ALDEA DEL CANO S K



PALAZUELO EMPALME  
GARROVILLAS 10 KM. 18 KM. CAÑABERAL 20 KM.



5721 3657 22 25 723 724 725 210 26 3707 27  
6 KM. CÁCERES 6 KM. CÁCERES 3 KM.



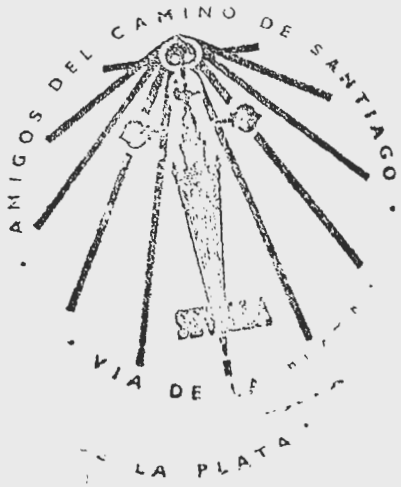

Puerto de los Castaños

Puente Romano de Alconetar (Situación actual reconstruido)

Bar-Hostal Miraltajo  
(Tif. 113034)

EMBALSE DE ALCANTARA  
218 m.

**TUR MULOS?**

Curso antiguo del Río Tajo y su afluente Almonte  
(Trazado bajo las aguas de la Calzada Romana)  
(Situación original del Puente Romano de Alconetar: A)

Cortijo el Baldío (Dos alternativas: A=Seguir por Camino junto a C.N.  
B=por Calzada Romana a Deha.)

Toda información aquí recogida es propiedad intelectual de la FUNDACIÓN RAMOS DE CASTRO PARA EL ESTUDIO Y PROYECCIÓN DEL HOMBRE (Zamora). Realización y correcciones por las ASOCIACIONES DE AMIGOS DE LA VIA DE LA PLATA. CAMINO DE SANTIAGO: basado en los trabajos de Andrés Muñoz Gordo: "CAMINO ROMANO DE SANTIAGO-VIA DE LA PLATA" y publicados en la "Revista de Peregrinos"(Sto. Domingo de la Calzada).

© 1994

2 KM. CASAR DE CÁCERES 6 KM. CÁCERES

SANTIAGO DEL CAMPO 4 KM.



MONTEHERMOSO 16 KM. ALDEHUELA DEL JEATE 2 KM.

CÁRCABOSO 8 KM.

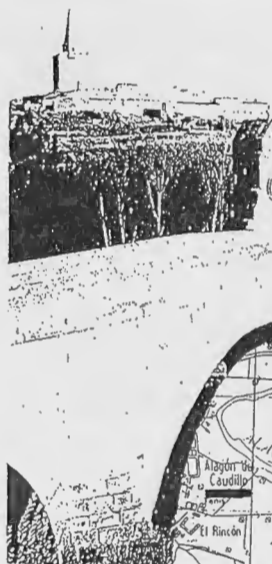

RUSTICIANA?



CAÑABAL 6 KM



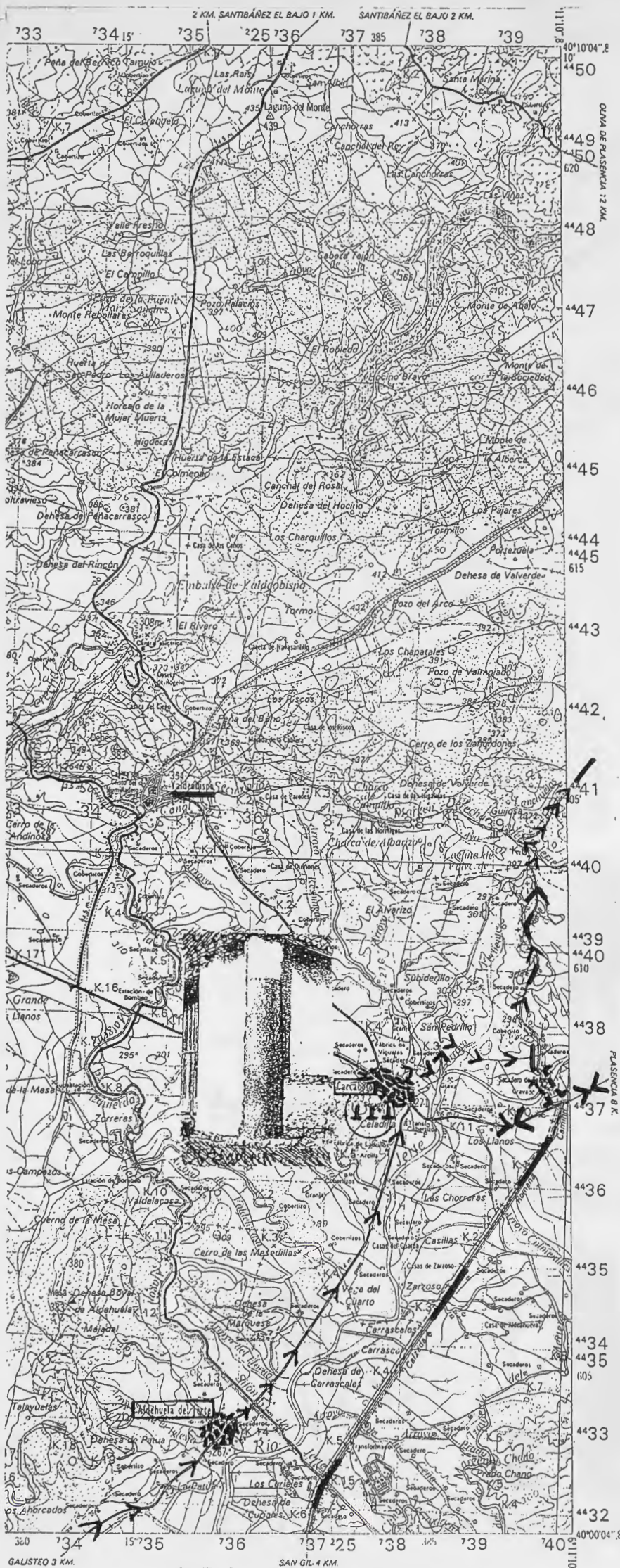



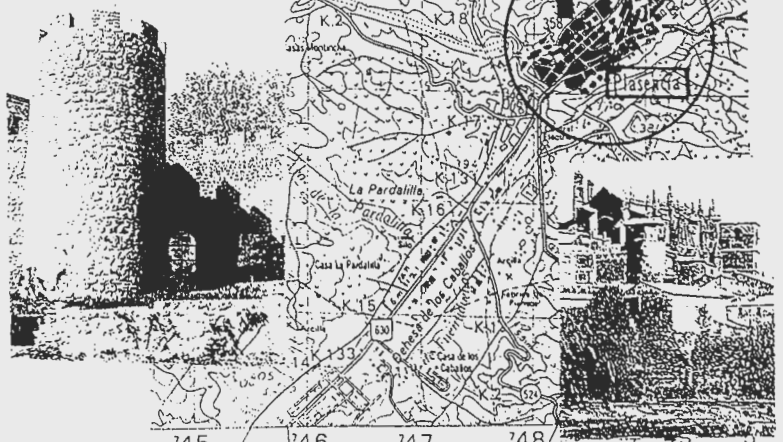
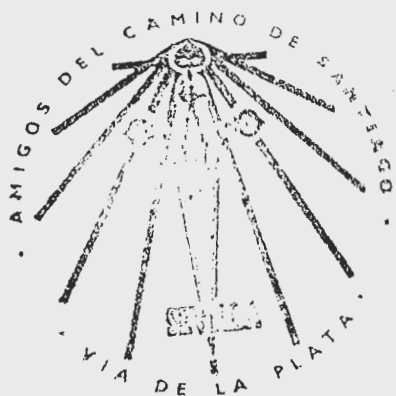
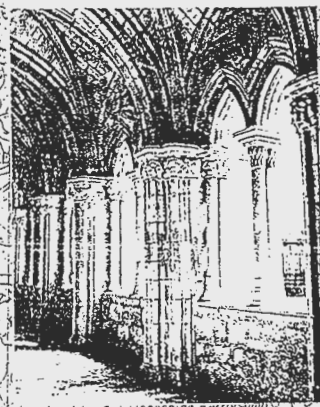
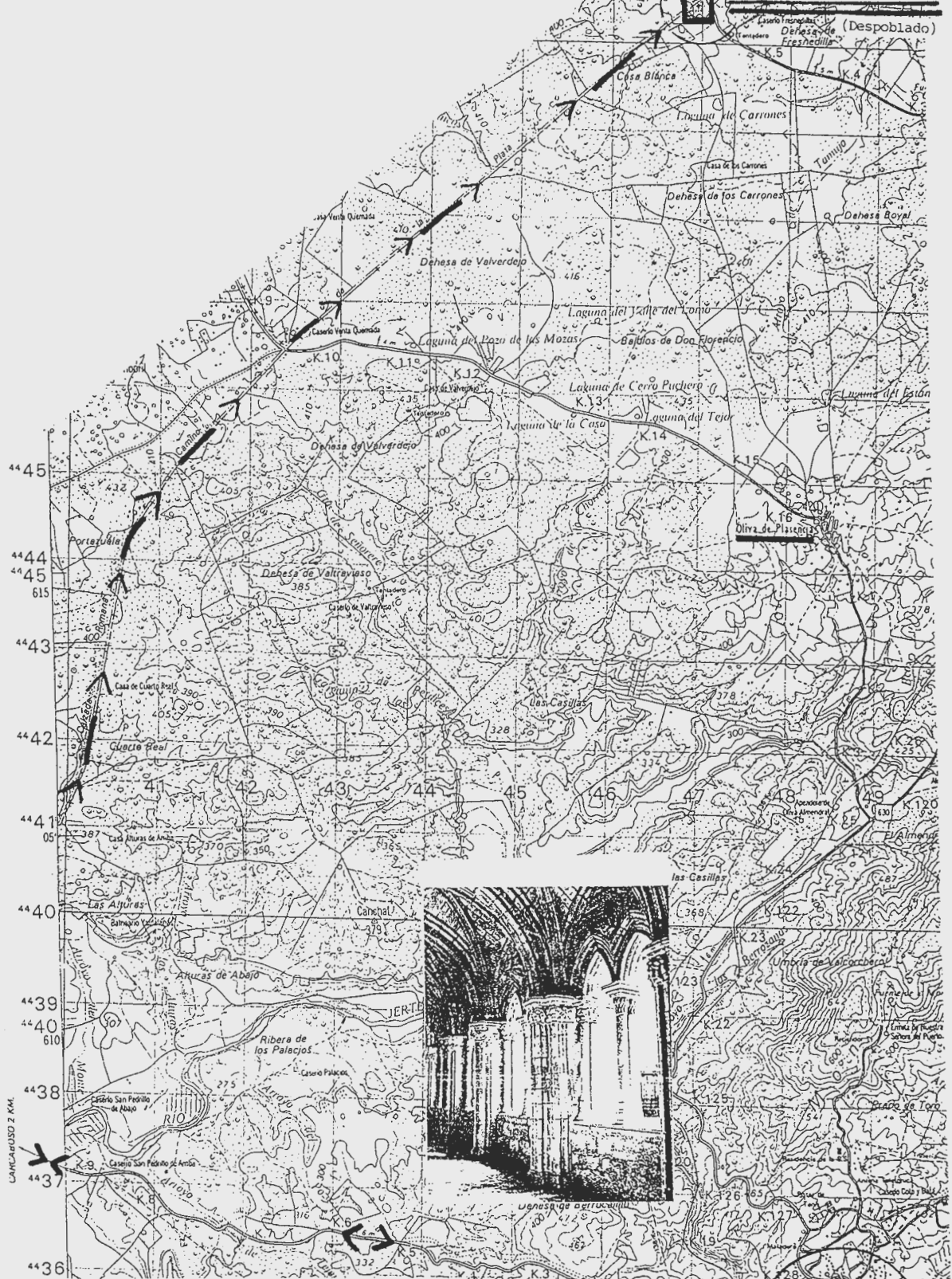



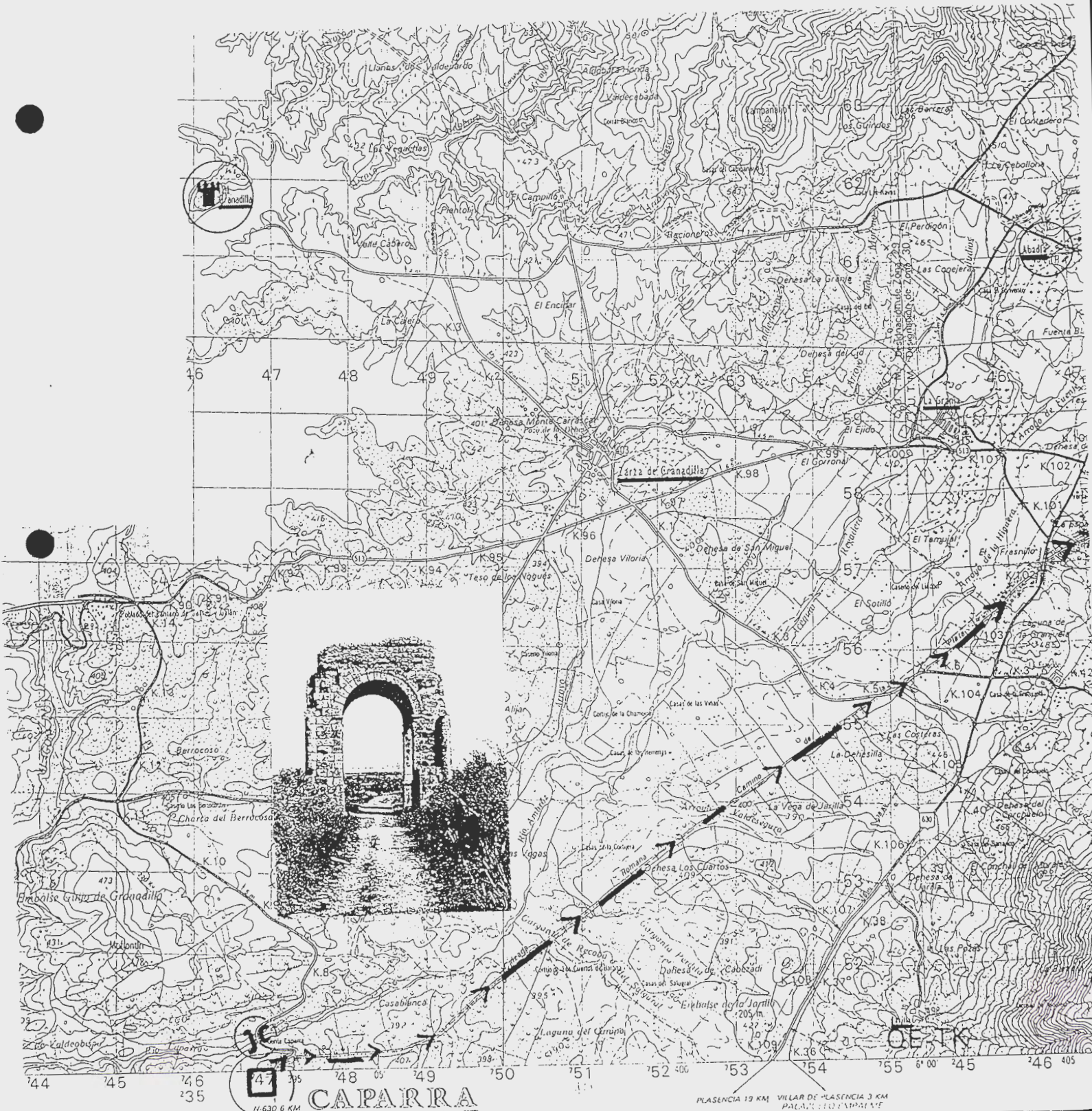
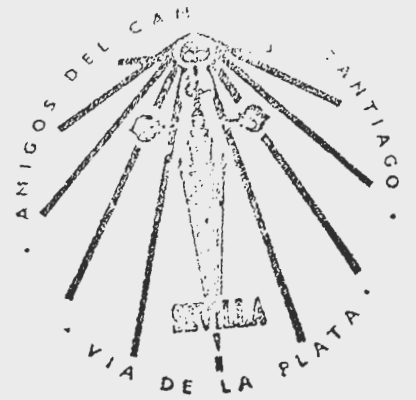

PLASENCIA 19 KM. VILLAR DE PLASENCIA 3 KM.  
PALACIO DE LAS PLASENCIAS





Referencia: Poste de Hormigón

© 1994  
 Toda información aquí recogida es Propiedad Intelectual de la FUNDACION RAMOS DE CASTRO PARA EL ESTUDIO Y PROMOCION DEL HONOR (Zamora). Realización y correcciones a cargo de las ASOCIACIONES DE AMIGOS DE LA VIA DE LA PLATA, CAMINO DE SANTIAGO, basado en los trabajos de Andrés Muñoz Garde: "CAMINO MOZARABE DE SANTIAGO-VIA DE LA PLATA" y publicados en la "Revista de Peregrinos" (Sto. Domingo de la Calzada).

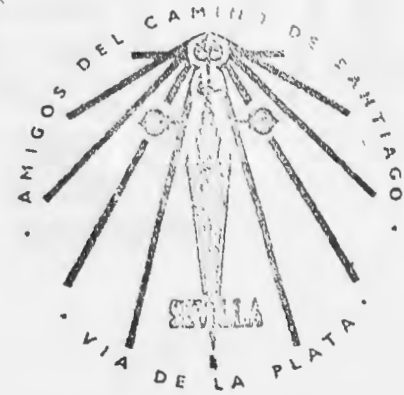



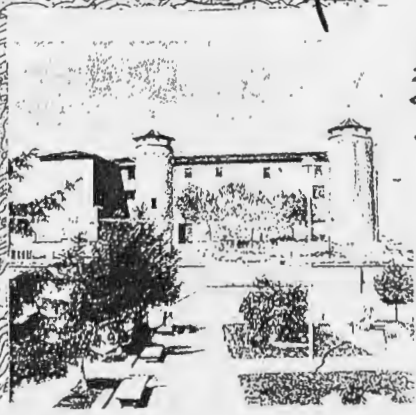
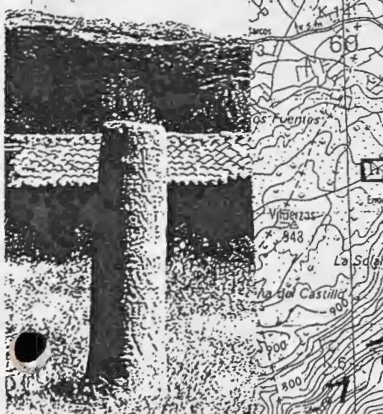
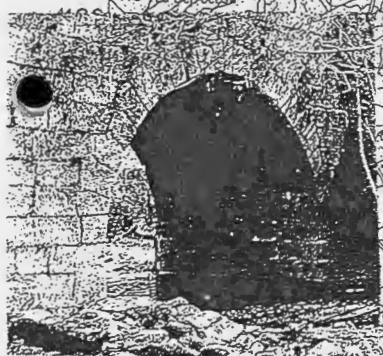
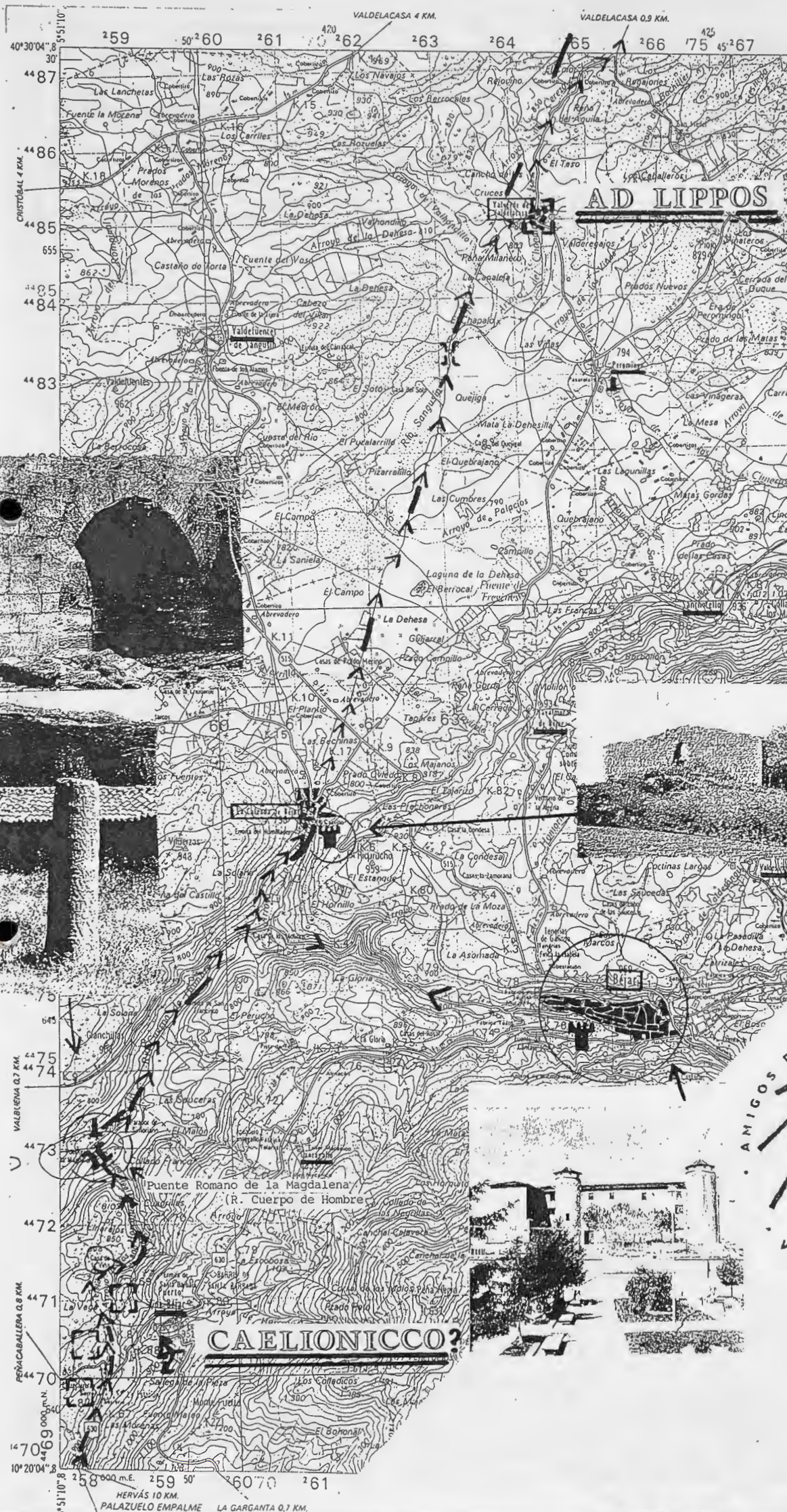









SENTICE





VALVERDÓN 8 KM. ZAMORA VALDUNCIEL 10 KM. ALDEASECA DE ARMURA 2 KM. VILLARES DE LA REINA 1 KM.

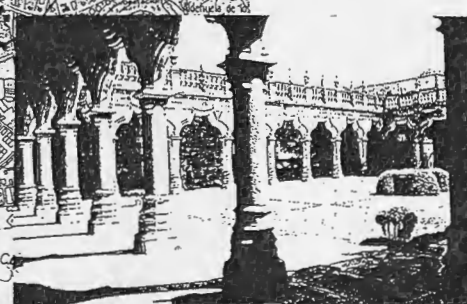
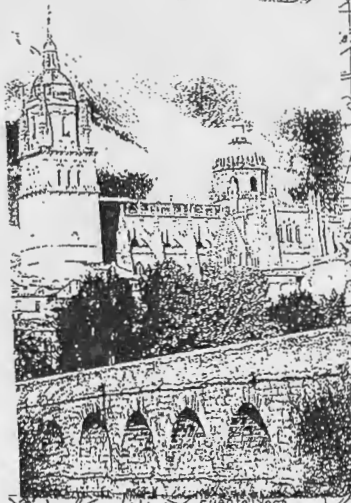
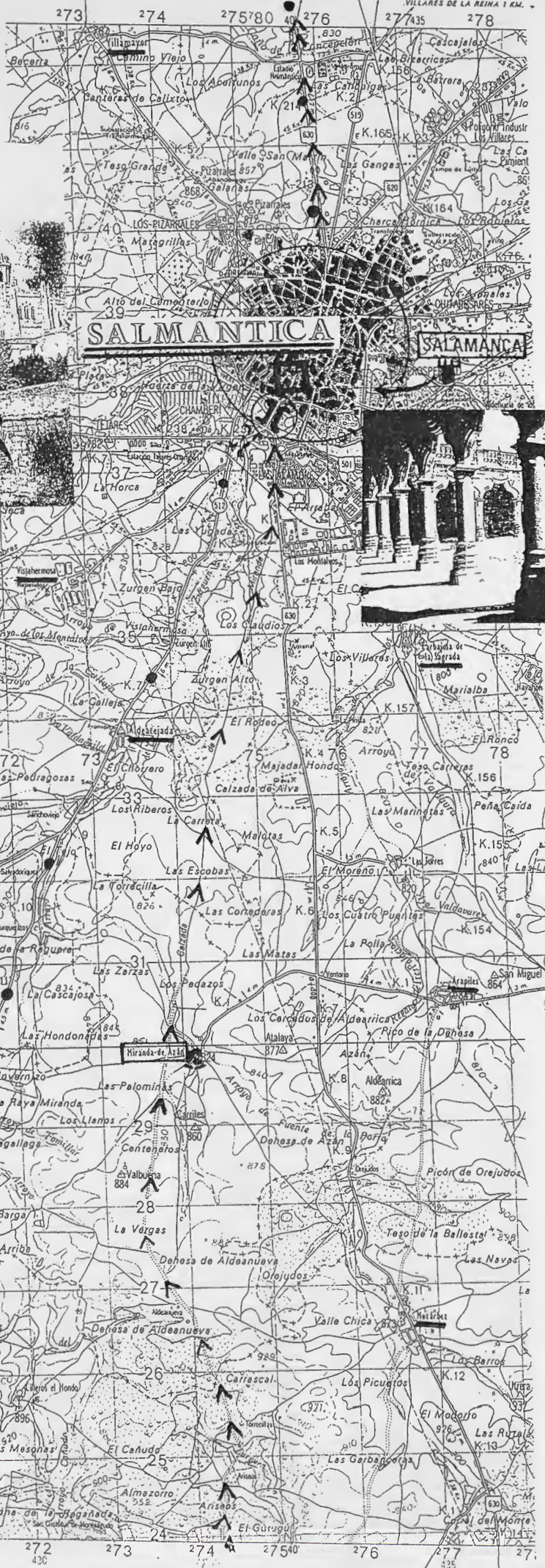

© 1994 Toda información aquí recogida es Propiedad Intelectual de la FUNDACION RAMOS DE CASTRO PARA EL ESTUDIO Y PROMOCION DEL HOMBRE (Zamora). Realización y edición a cargo de las ASOCIACIONES DE AMIGOS DE LA PLATA, CAMINO DE SANTIAGO, basadas en los trabajos de "Andrés Muñoz Garduño: CAMINO MOZARABE DE SANTIAGO-VIA DE LA PLATA" y publicados en la "Revista de Porcinos" (Sto. Domingo de la Calzada).













65 66 67 425 68 69 70 45 71  
1 KM. ZAMORA 0,6 KM. ZAMORA 2 KM. ACEÑAS DE VILLARALBO 4 KM.

# OCELO DURI

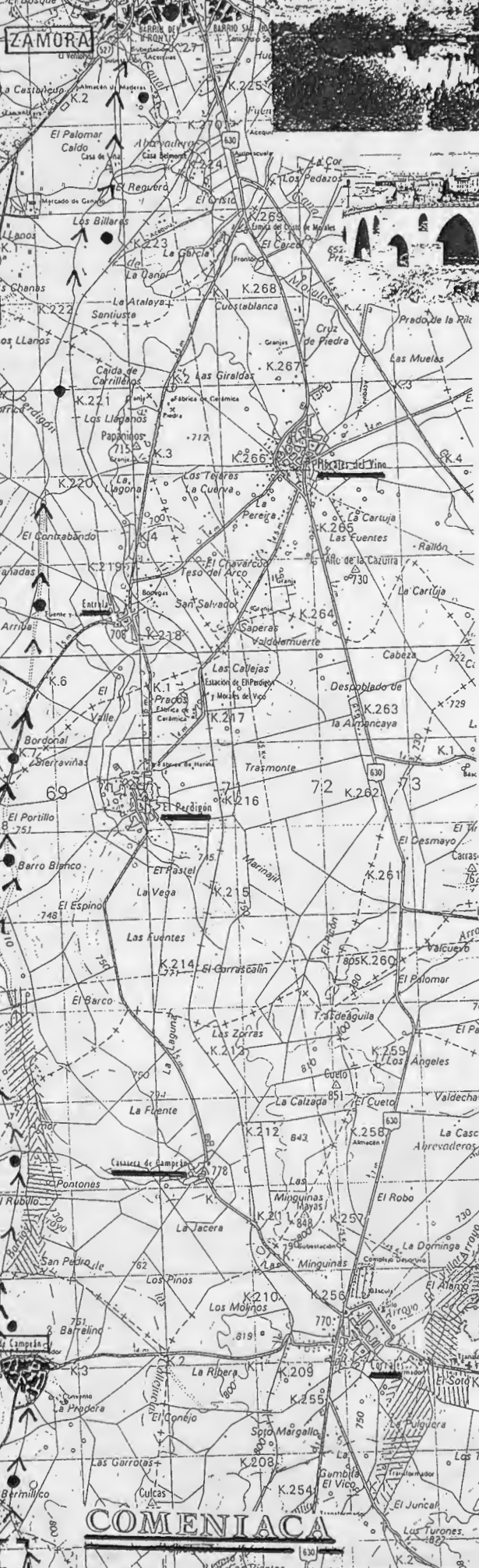
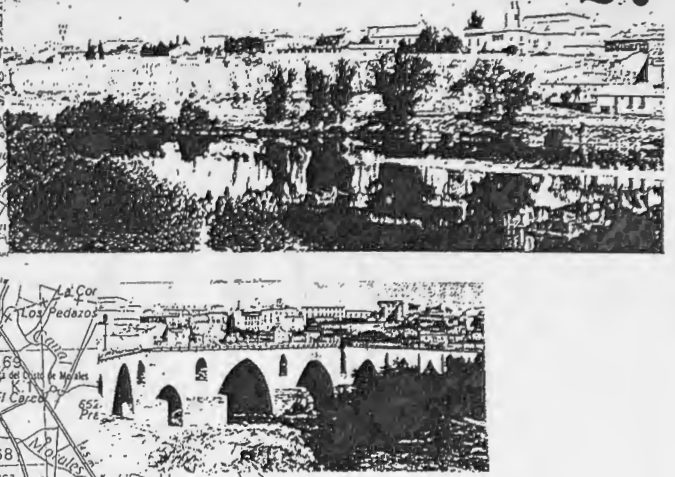
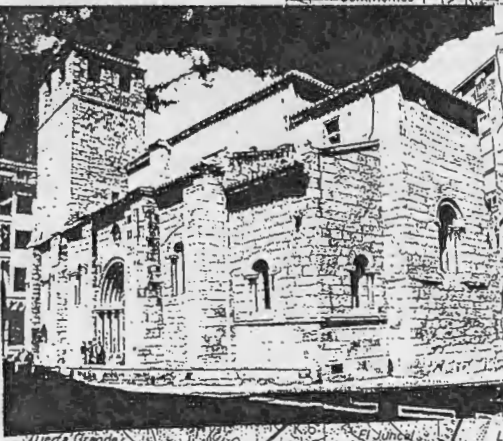

34 65 66 67 425 68 69 70 45 71 72 430 75 73  
0,2 KM. CABAÑAS DE SAYAGO 0,2 KM.  
EL CUBO DE TIERRA DEL VINO 10 KM. PELEAS DE ARRIBA 1 KM. FUENTE EL CARNERO SALAMANCA





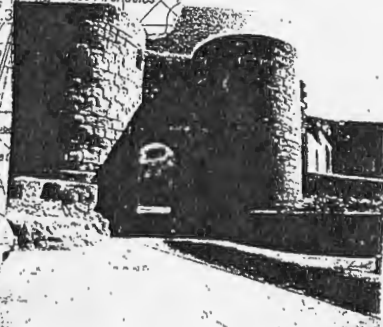
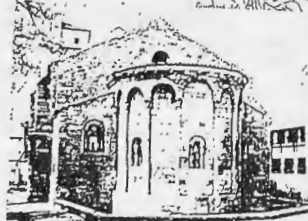



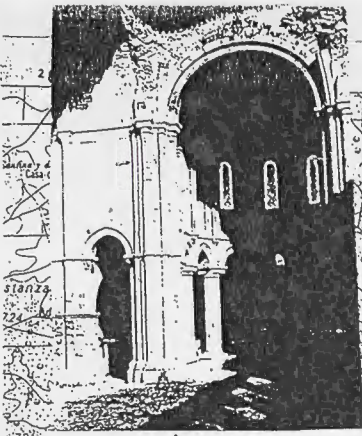

Ruinas del Monasterio de Moreruela

© 1994  
Toda información aquí recogida es Propiedad Intelectual de la FUNDACION RAHOS DE CASTRO PARA EL ESTUDIO Y PROMOCION DEL IDIOMAS (Zamora). Realización y correcciones a cargo de las ASOCIACIONES DE AMIGOS DE LA PLATA, CAMINO DE SANTIAGO; basado en los trabajos de Andrés Muñoz Gardo: "CAMINO MOZARABE DE SANTIAGO-VIA DE LA PLATA" y publicados en la "Revista de Peregrinos" (Sio, Domingo de la Calzada).

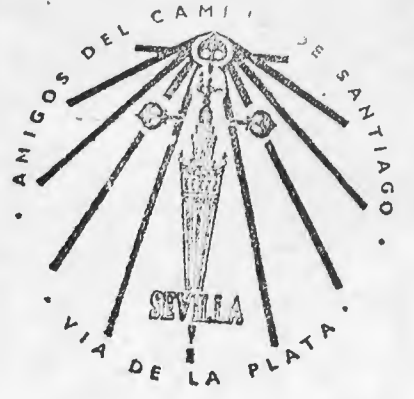
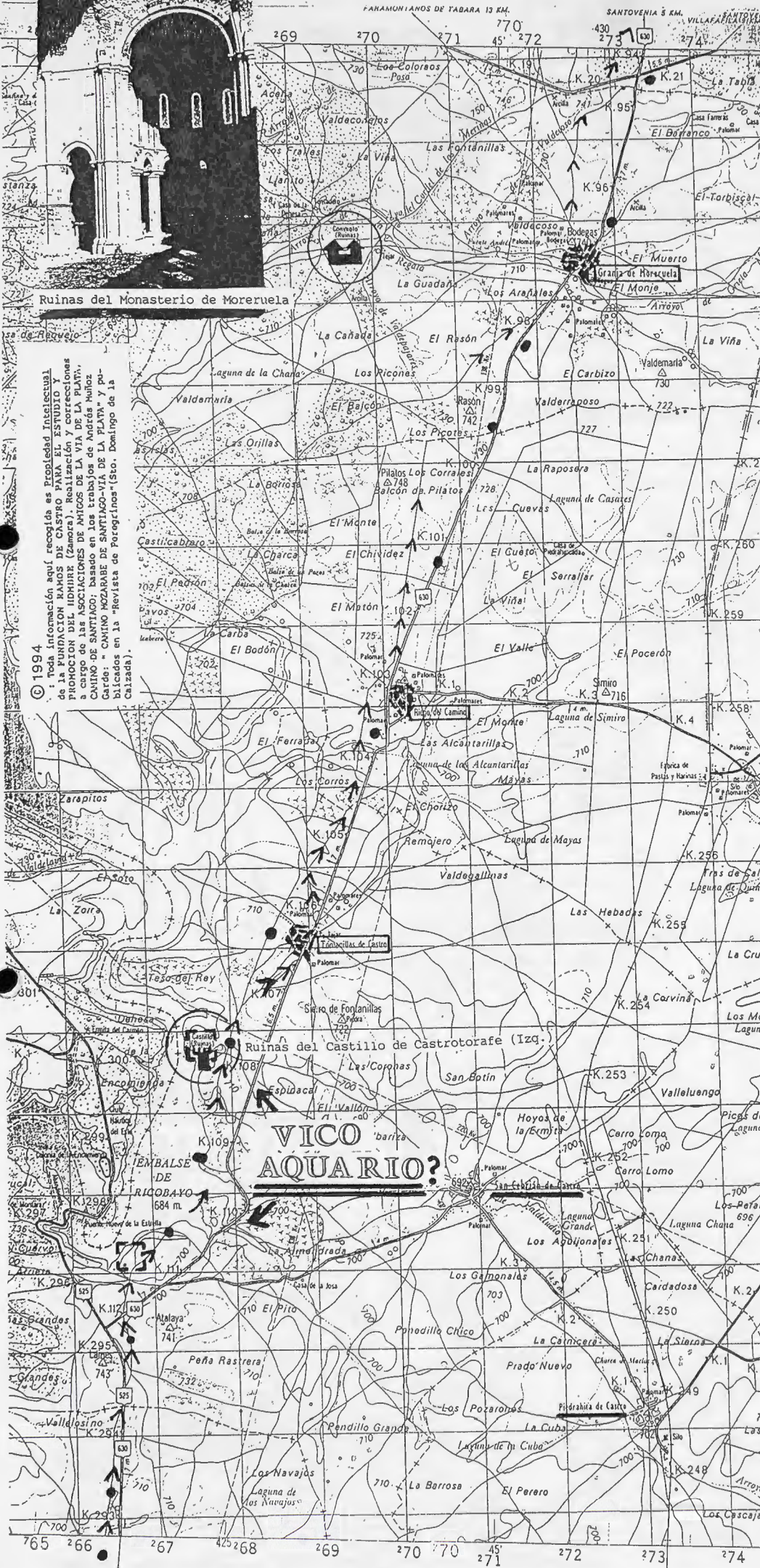



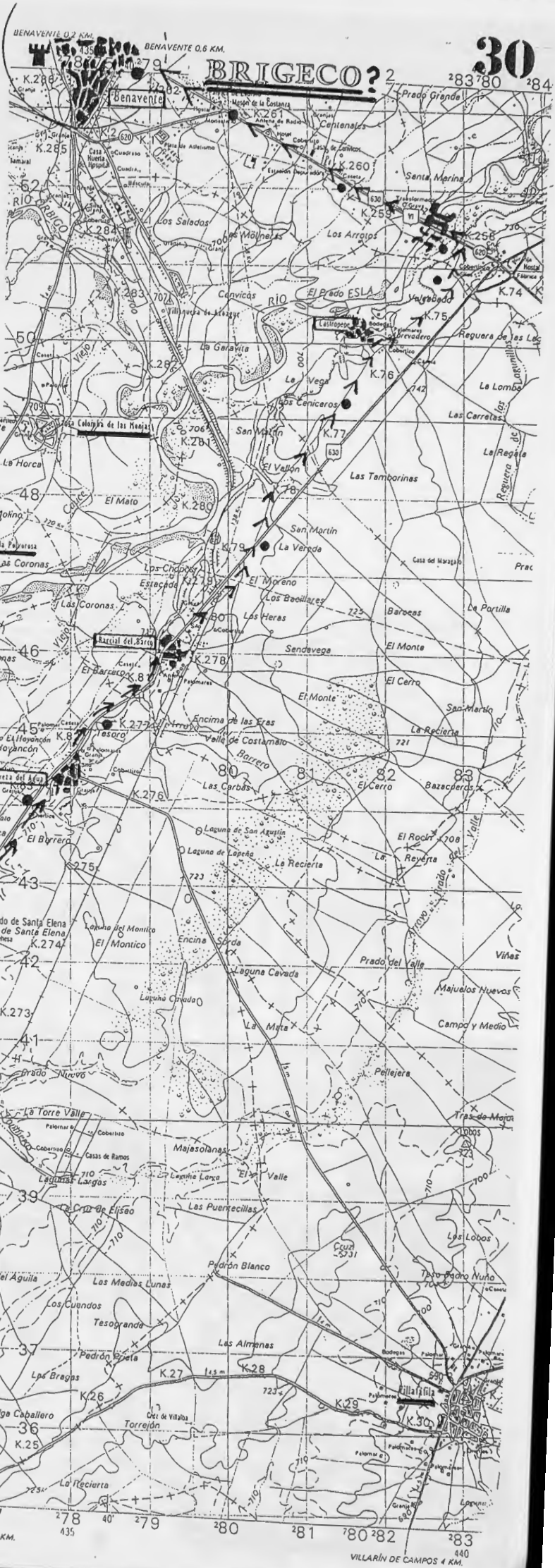
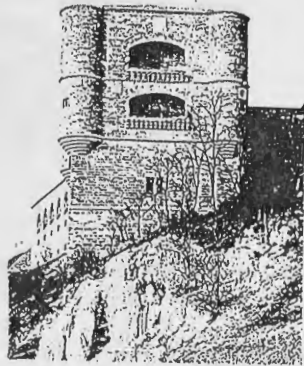

**PRETORIUM?**

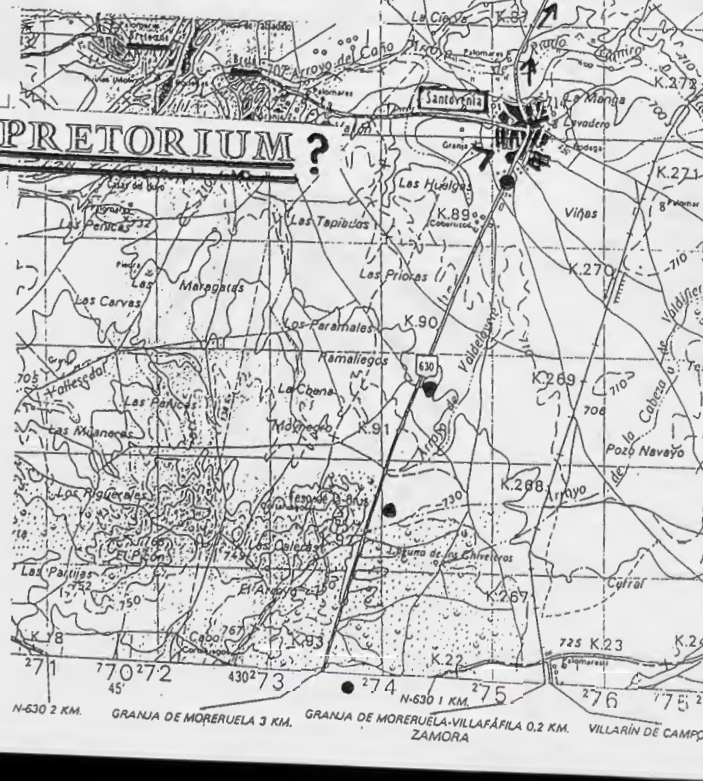

N-630 2 KM. GRANJA DE MOREUELA 3 KM. GRANJA DE MOREUELA-VILLAFÁFILA 0.2 KM. ZAMORA. VILLARÍN DE CAMPOS 7 KM. VILLARÍN DE CAMPOS 4 KM.







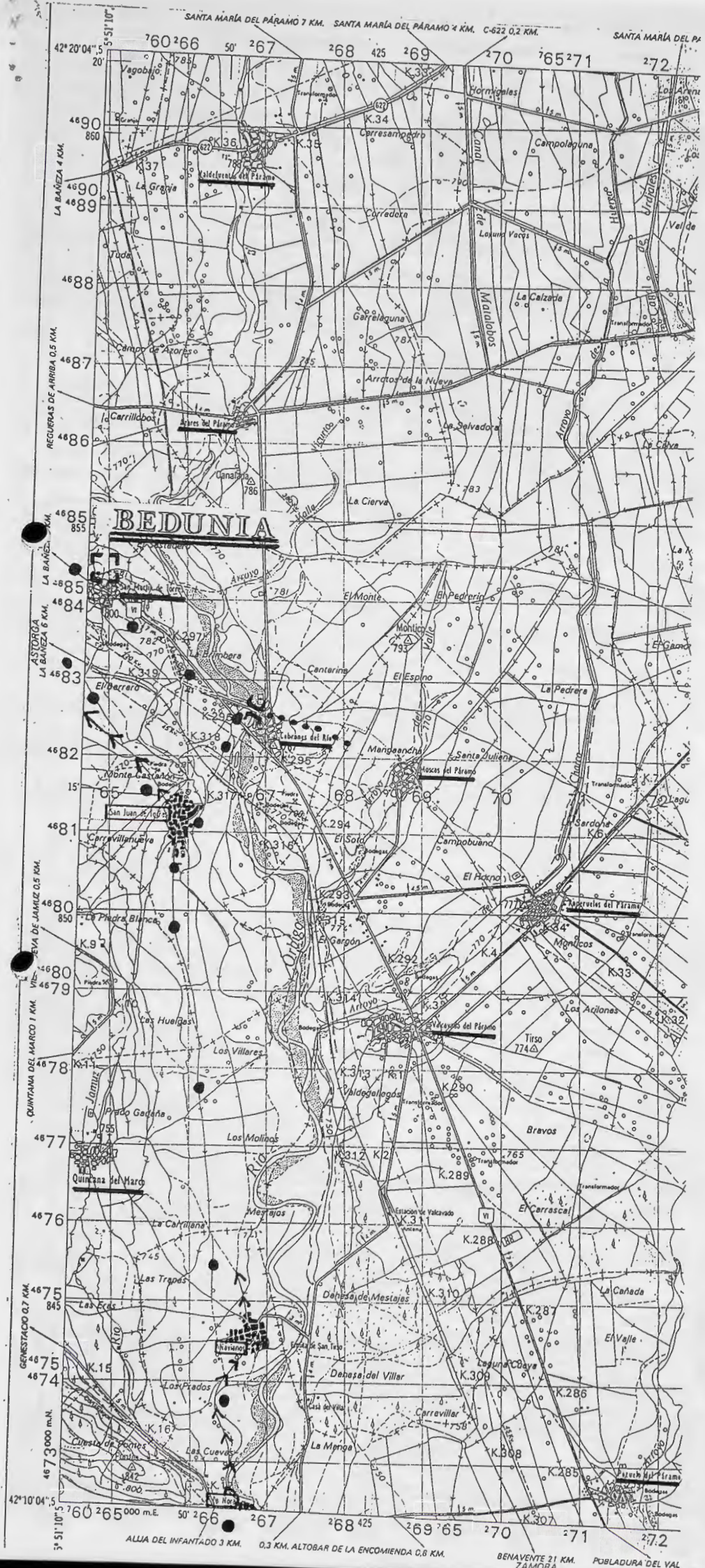



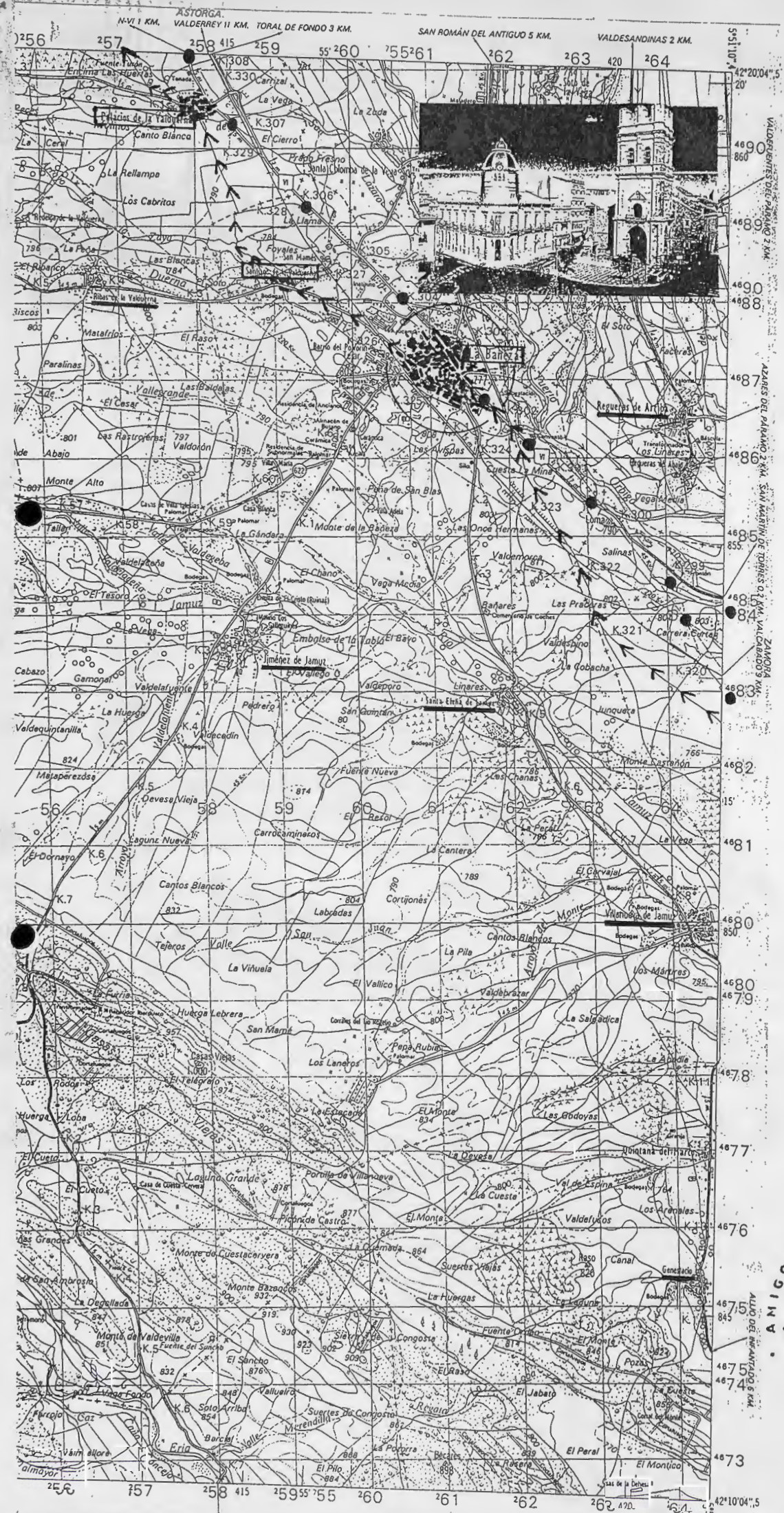



© 1994

Toda información aquí recogida es Propiedad Intelectual de la FUNDACION RAMOS DE CASTRO PARA EL ESTUDIO Y PROMOCION DEL HONORR (Zamora). Realización y correcciones a cargo de las ASOCIACIONES DE AMIGOS DE LA VIA DE LA PLATA, CAMINO DE SANTIAGO; basado en los trabajos de Andrés Muñoz Garde: "CAMINO MOZARABE DE SANTIAGO-VIA DE LA PLATA" y publicados en la "Revista de Peregrinos"(Sto. Domingo de la Calzada).

