



Junta de Castilla y León

CONSEJERIA DE EDUCACION Y CULTURA
Dirección General de Patrimonio y Promoción Cultural

ANEXO A LA DOCUMENTACIÓN BÁSICA PARA LA PROTECCIÓN DEL

Camino de Santiago en la Provincia de León Sabagún de Campos - Vega de Valcarlos

COMO BIEN DE INTERÉS CULTURAL
CON CATEGORÍA DE CONJUNTO HISTÓRICO
EN EL TRAMO CORRESPONDIENTE AL MUNICIPIO DE

Chozas de Abajo

Anexo aprobado por Decreto
324/1999, de 23 de diciembre de la Junta
de Castilla y León
DIRECCIÓN GENERAL DE PATRIMONIO Y PROMOCIÓN CULTURAL,
Fdo: Blanca Ruiz Paniagua

COMUNIDAD AUTONOMA DE ASTURIAS

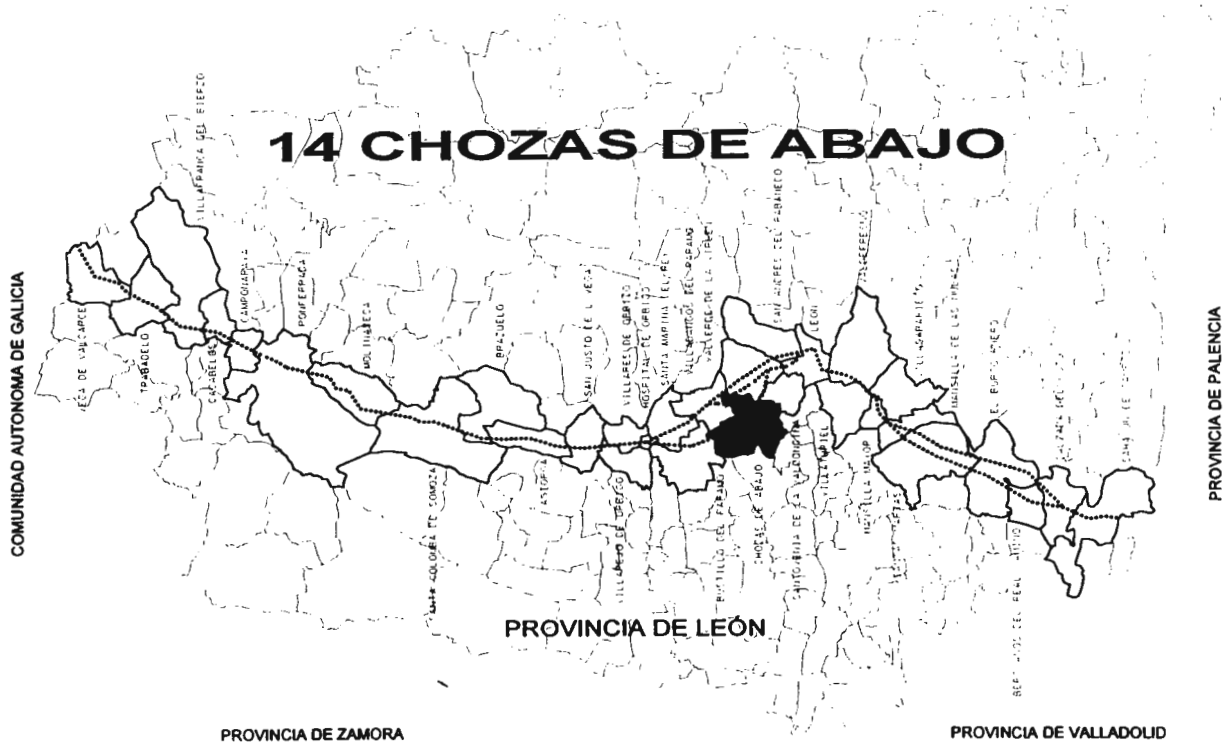

14 CHOZAS DE ABAJO



*Manuel Alonso García & Pablo Barallo Cao
León, Junio de 1999*

14 – CHOZAS DE ABAJO

ESTADISTICA

Municipio con una superficie de 100 Km².

Población (hecho/derecho):	Total municipio	2.203	2.258
	Núcleo 1 Chozas de Abajo	104	112
	Núcleo 2 Villar de Mazarife	436	443

RECORRIDO

Tres ramales recorren el municipio.

Aunque el situado mas al Norte no pasa por el suelo del municipio, el entorno de protección sí lo afecta al discurrir aquél siguiendo la carretera N-120, en suelo limítrofe del término municipal de Villadangos del Páramo con Chozas.

El ramal central bordea por el Norte la línea del ferrocarril rodeado de bosque bajo hasta el término de Villadangos.

El ramal sur tras alcanzar el núcleo de Chozas de Abajo por suaves ondulaciones, atraviesa el corazón del municipio por Villar de Mazarife y llega al límite con Santa Marina del Rey.

El Camino recorre dentro del municipio una distancia de 12,900 Km.

NORMATIVA GENERAL

Normas Subsidiarias Municipales en redacción.

ELEMENTOS MONUMENTALES

<i>Nº</i>	<i>Elemento</i>	<i>Normativa</i>
1	Fuente	
2	Iglesia de San Martín	
3	Iglesia de Santiago	

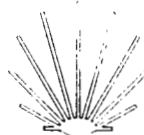



Junta de Castilla y León

CONSEJERIA DE EDUCACION Y CULTURA
Dirección General de Patrimonio y Promoción Cultural

ANEXO A LA DOCUMENTACIÓN BÁSICA PARA LA PROTECCIÓN DEL

Camino de Santiago en la Provincia de León

Sabagún de Campos - Vega de Valcarlos

COMO BIEN DE INTERÉS CULTURAL
CON CATEGORÍA DE CONJUNTO HISTÓRICO
EN EL TRAMO CORRESPONDIENTE AL MUNICIPIO DE

Chozas de Abajo

TÉRMINO MUNICIPAL

**CHOZAS
DE ABAJO**

ESTE PLANO ANULA Y SUSTITUYE
AL PLANO "14/1" DE
LA DOCUMENTACION BASICA

MUNICIPIO
PLANO

**A 14
1**

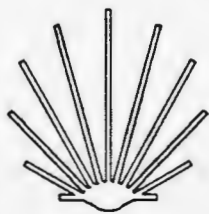

ESCALA 1/50.000

León, Junio de 1999 324/1999 de 23 de diciembre de la Junta de Castilla y León.

Manuel Alonso García

Pedro Barreiro Cao

SECCION DE PROTECCION,

Fdo/ Elanca Ruiz Paniagua



Junta de Castilla y León

CONSEJERIA DE EDUCACION Y CULTURA
Dirección General de Patrimonio y Promoción Cultural

ANEXO A LA DOCUMENTACIÓN BÁSICA PARA LA PROTECCIÓN DEL

Camino de Santiago en la Provincia de León Sabagún de Campos - Hega de Balcarre

COMO BIEN DE INTERÉS CULTURAL
CON CATEGORÍA DE CONJUNTO HISTÓRICO
EN EL TRAMO CORRESPONDIENTE AL MUNICIPIO DE

Chozas de Abajo

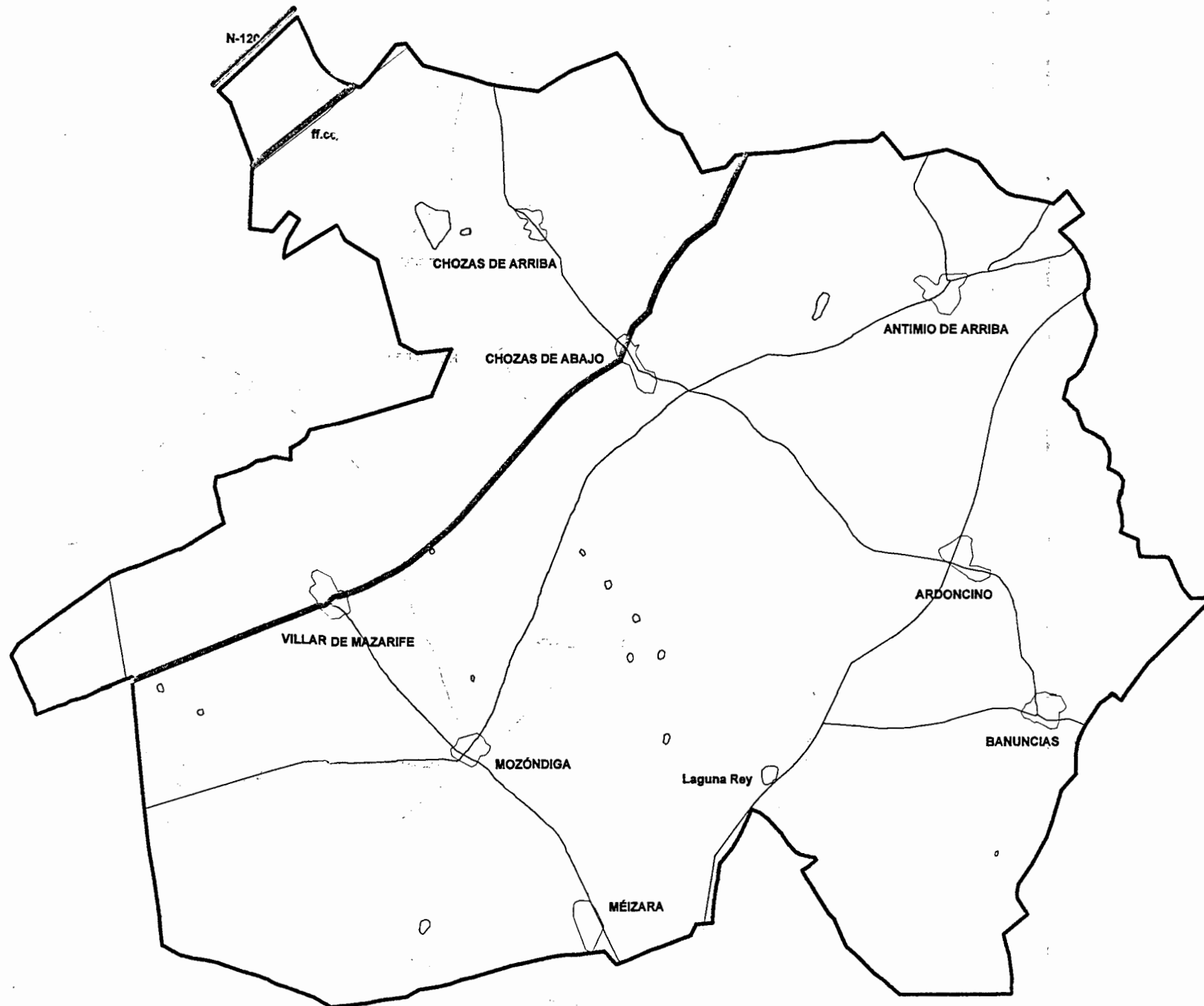

TÉRMINO MUNICIPAL

CHOZAS DE ABAJO

MUNICIPIO
PLANO

**A 14
1**

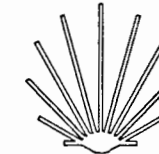

ESTE PLANO ANULA Y SUSTITUYE
AL PLANO "14/1" DE
LA DOCUMENTACION BASICA

ESCALA 1/50.000

León, Junio de 1999 324/1999 de 23 de diciembre de la Junta de Castilla y León.
Anexo aprobado por Decreto de Protección,
Manuel Alonso García
Pedro Barralero
Fdo./ Elanca Ruiz Paniagua



Junta de Castilla y León

CONSEJERIA DE EDUCACION Y CULTURA
Dirección General de Patrimonio y Promoción Cultural

ANEXO A LA DOCUMENTACIÓN BÁSICA PARA LA PROTECCIÓN DEL
Camino de Santiago en la Provincia de León
Sahagún de Campos - Vega de Valence

COMO BIEN DE INTERÉS CULTURAL
CON CATEGORÍA DE CONJUNTO HISTÓRICO
EN EL TRAMO CORRESPONDIENTE AL MUNICIPIO DE

Chozas de Abajo

SECTOR RURAL

ESTE PLANO ANULA Y SUSTITUYE
AL PLANO " 14/2 " DE
LA DOCUMENTACION BASICA

MUNICIPIO
PLANO

**A 14
2**



León, Junio de 1999

Anexo aprobado por Decreto
324/1999 de 25 de diciembre de la Junta
de Castilla y León.
SECRETARÍA DE PROTECCION,

Manuel Alonso García

Pedro Barallo Cao

Fdo: Blanca Ruiz Paniagua

LEYENDA

- NUCLEO URBANO
- MURALLA/FORTALEZA
- IGLESIA/MONASTERIO/CONVENTO
- HOSPITAL/HOSPEDERIA
- PALACIO/CASA SENORIAL
- PUERTA/PORTADA/ARCO
- GRANJA/APRISCO
- PUENTE
- CRUCERO
- FUENTE/POZO
- GRUPO VEGETAL/ARBOLEDA
- TRAZADO DEL CAMINO
- CAMINO DESAPARECIDO/HISTORICO
- CAMINO ALTERNATIVO
- ENTORNO DE PROTECCION
- LIMITE DE MUNICIPIO
- CARRETERA (Nal./Comarcal)
- CAMINO/PISTA/SENDA
- FERROCARRIL
- RIO/ARROYO
- ACEQUIA/DESAGUE
- ARBOL/ARBOLEDA
- LIMITE FINCA

COMO CENTRO GENERAL DE DIFUSION DEL ENTORNO DE PROTECCION DEL CAMINO DE SANTIAGO EN LOS SECTORES RURALES SE ADOPTA EL SIGUIENTE:
 CUANDO EXISTAN LIMITES FISICOS, GEOGRAFICOS O TOPOGRAFICOS PRECISOS EN QUE APOYARSE PARA LA DELINEACION DEL ENTORNO, SE EMPLEAN COMO LINEAS DE PROTECCION COMA Y A PARALELA DE UNA ANCHURA DE UN METRO DESDE EL DEL CAMINO, PARALELA A ESTE Y A AMBOS LADOS DEL MISMO.
 0 100 200 300 400 500 Metros
ESCALA 1/10.000

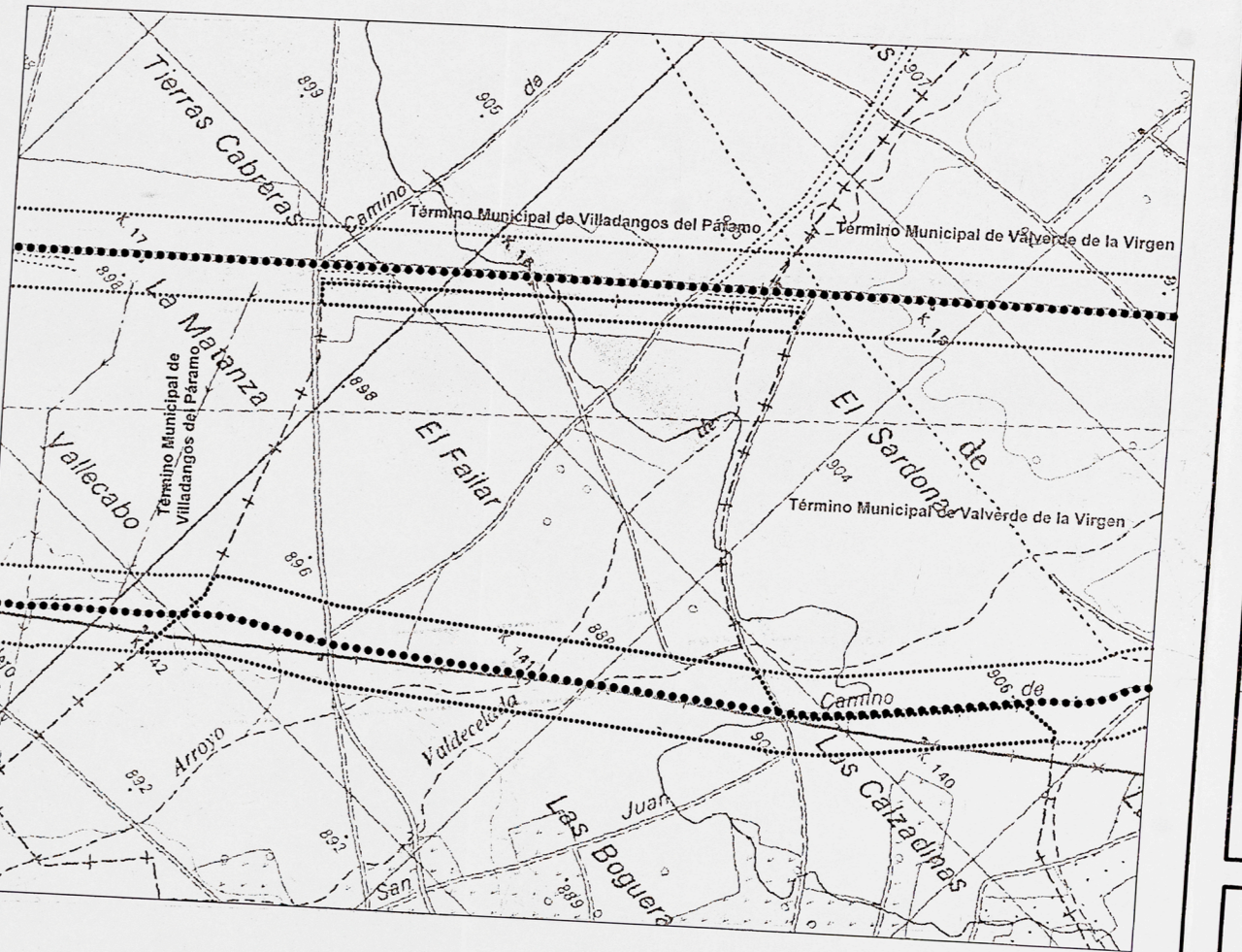
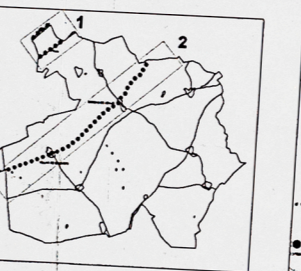
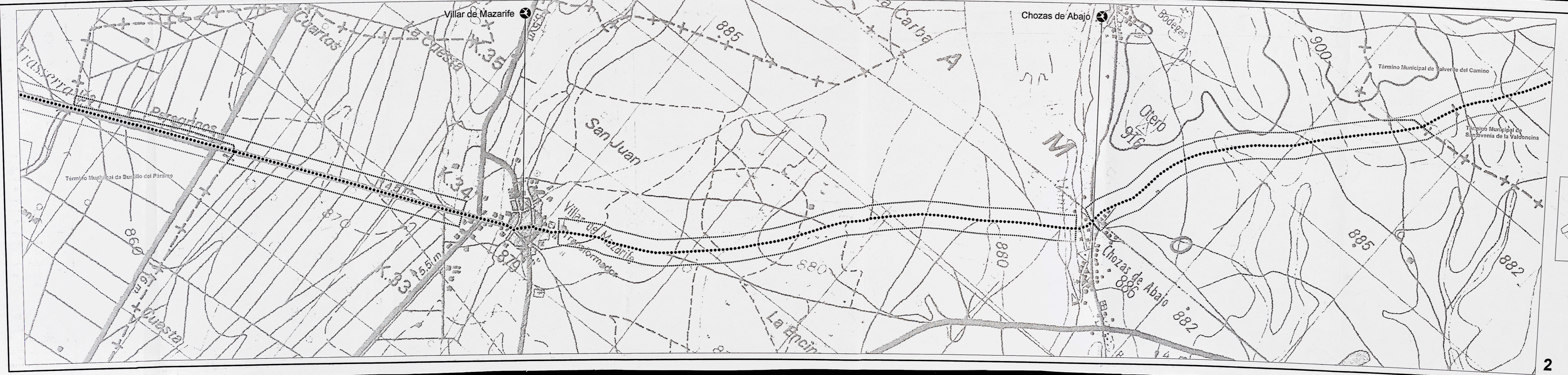

Junta de Castilla y León
 CONSEJERIA DE EDUCACION Y CULTURA
 Dirección General de Patrimonio y Promoción Cultural

ANEXO A LA DOCUMENTACIÓN BÁSICA PARA LA PROTECCIÓN DEL
Camino de Santiago en la Provincia de León
Salagán de Campos - Hega de Valcarlos
 COMO BIEN DE INTERÉS CULTURAL
 CON CATEGORÍA DE CONJUNTO HISTÓRICO
 EN EL TRAMO CORRESPONDIENTE AL MUNICIPIO DE
Chozas de Abajo

SECTOR RURAL
 ESTE PLANO ANULA Y SUSTITUYE
 AL PLANO "14/2" DE
 LA DOCUMENTACION BASICA

MUNICIPIO PLANO
A 14
2

León, Mayo de 1999. Anexo aprobado por Decreto 324/1999, de 26 de mayo de la Junta de Castilla y León.
Manuel Alonso Barrio
Pablo Barallo Eco
 Func. Blanca Ruiz Paniagua



Junta de Castilla y León

CONSEJERIA DE EDUCACION Y CULTURA
Dirección General de Patrimonio y Promoción Cultural

ANEXO A LA DOCUMENTACIÓN BÁSICA PARA LA PROTECCIÓN DEL

Camino de Santiago en la Provincia de León

Sahagún de Campos - Vega de Balcarce

COMO BIEN DE INTERÉS CULTURAL
CON CATEGORÍA DE CONJUNTO HISTÓRICO
EN EL TRAMO CORRESPONDIENTE AL MUNICIPIO DE

Chozas de Abajo

NÚCLEO URBANO 1

**CHOZAS
DE ABAJO**

MUNICIPIO
PLANO

**A 14
3**



León, Junio de 1999

324/1999

Anexo aprobado por Decreto
de 12 de diciembre de la Junta
de Castilla y León.

Manuel Alonso García

Pedro Barralho Cao

SECCIÓN DE PROTECCIÓN,

Elena Ruiz Paniagua

- 1  Iglesia de San Martín
- 2  Fuente

LEYENDA

- ENTORNO DE PROTECCION
- TRAZADO DEL CAMINO
- CAMINO DESAPARECIDO
-  NUCLEO URBANO
-  MURALLA/FORTALEZA
-  IGLESIA/MONASTERIO/CONVENTO
-  ERMITA/SANTUARIO/HUMILLADERO
-  HOSPITAL/HOSPEDERIA
-  PALACIO/CASA SENORIAL
-  PUERTA/PORTADA/ARCO
-  GRANJA/APRISCO
-  PUENTE
-  CRUCERO
-  FUENTE/POZO
-  GRUPO VEGETAL/ARBOLEDA

0 20 40 60 80 100 Metros
ESCALA 1/2.000

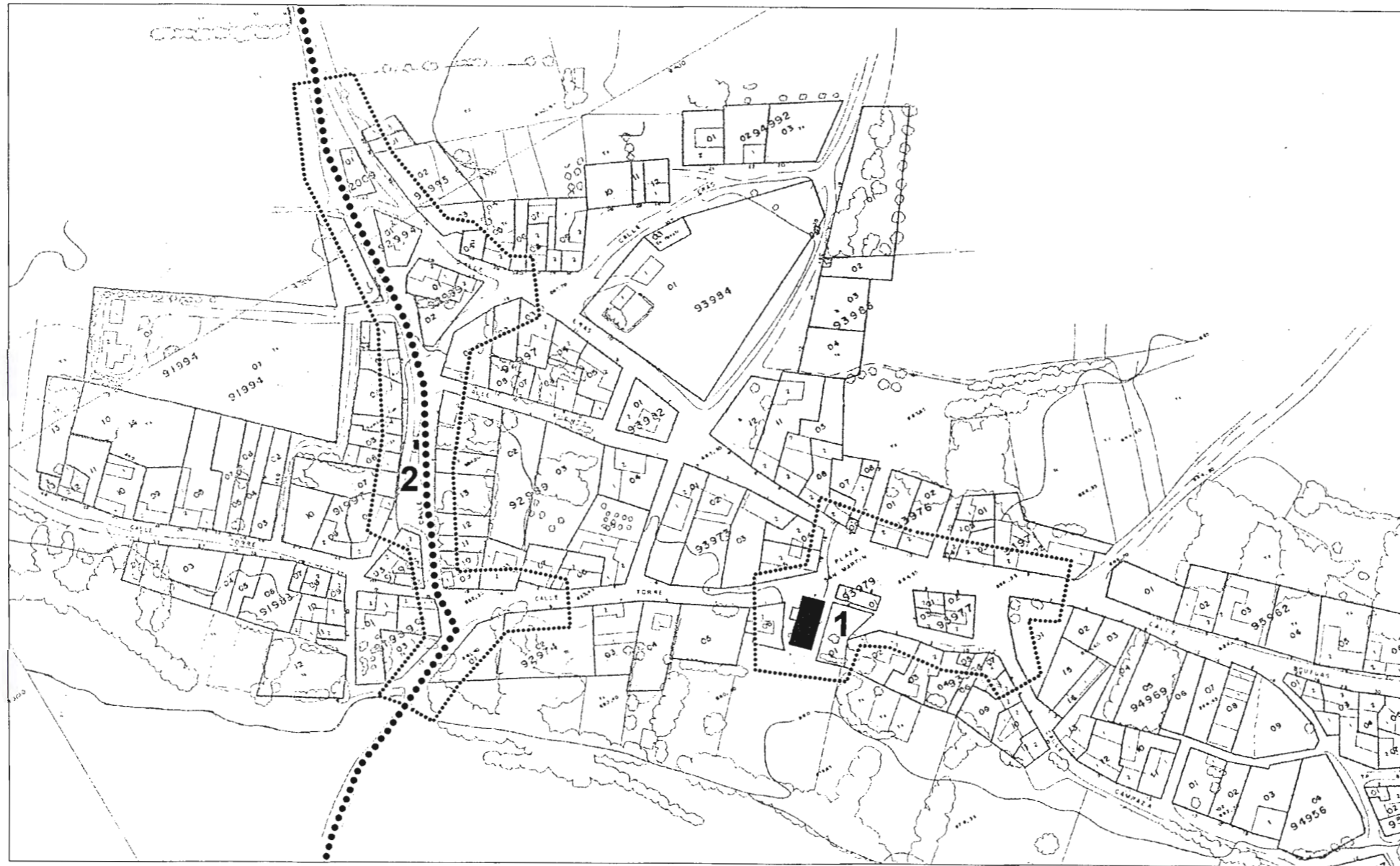

Junta de
Castilla y León

CONSEJERIA DE EDUCACION Y CULTURA
Dirección General de Patrimonio y Promoción Cultural

ANEXO A LA DOCUMENTACIÓN BÁSICA PARA LA PROTECCIÓN DEL
Camino de Santiago en la Provincia de León
Sabagón de Campos - Hega de Valcarlos

COMO BIEN DE INTERÉS CULTURAL
CON CATEGORÍA DE CONJUNTO HISTÓRICO
EN EL TRAMO CORRESPONDIENTE AL MUNICIPIO DE

Chozas de Abajo

NÚCLEO URBANO 1

**CHOZAS
DE ABAJO**

MUNICIPIO
PLANO

**A 14
3**



León, Junio de 1999 324/1999
Anexo aprobado por Decreto
de la Junta de Castilla y León.
Fdo: Elencá Ruiz Paniagua

Manuel Alonso García
Pedro Barallo Cao



Junta de Castilla y León

CONSEJERIA DE EDUCACION Y CULTURA
Dirección General de Patrimonio y Promoción Cultural

ANEXO A LA DOCUMENTACIÓN BÁSICA PARA LA PROTECCIÓN DEL

Camino de Santiago en la Provincia de León

Sabagún de Campos - Vega de Valcarlos

COMO BIEN DE INTERÉS CULTURAL
CON CATEGORÍA DE CONJUNTO HISTÓRICO
EN EL TRAMO CORRESPONDIENTE AL MUNICIPIO DE

Chozas de Abajo

NÚCLEO URBANO 2

VILLAR DE MAZARIFE

MUNICIPIO PLANO

A 14
3



VILLADANGOS DEL PÁRAMO

VALVERDE DE LA VIRGEN

Villar de Mazarife

Chozas de Abajo

CHOZAS DE ABAJO

León, Junio de 1999

324/1999, de 23 de Junio de la Junta

de Castilla y León.
SECCIÓN DE PROTECCIÓN

Manuel Alonso García
Pedro Barralho Cao

Fdo.: Blanca Ruiz Paniagua

1  Iglesia de Santiago

LEYENDA

- ENTORNO DE PROTECCION
- TRAZADO DEL CAMINO
- CAMINO DESAPARECIDO
-  NUCLEO URBANO
-  MURALLA/FORTALEZA
-  IGLESIA/MONASTERIO/CONVENTO
-  ERMITA/SANTUARIO/HUMILLADERO
-  HOSPITAL/HOSPEDERIA
-  PALACIO/CASA SENORIAL
-  PUERTA/PORTADA/ARCO
-  GRANJA/APRISCO
-  PUENTE
-  CRUCERO
-  FUENTE/POZO
-  GRUPO VEGETAL/ARBOLEDA

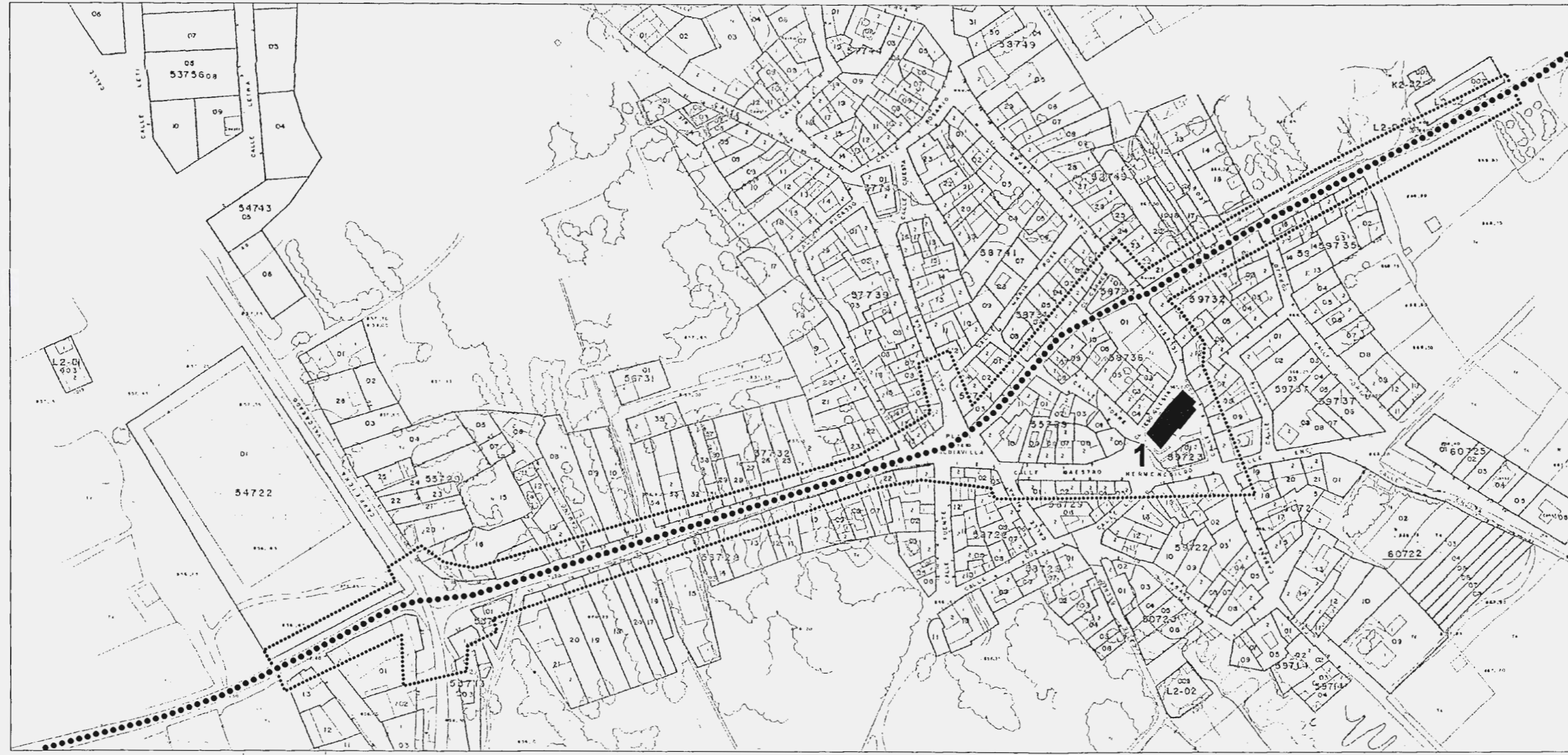
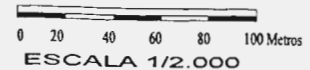

ANEXO A LA DOCUMENTACIÓN BÁSICA PARA LA PROTECCIÓN DEL
Camino de Santiago en la Provincia de León
Sahagún de Campos - Hega de Valcarlos
COMO BIEN DE INTERÉS CULTURAL
CON CATEGORÍA DE CONJUNTO HISTÓRICO
EN EL TRAMO CORRESPONDIENTE AL MUNICIPIO DE

Chozas de Abajo

NÚCLEO URBANO 2

VILLAR DE MAZARIFE

MUNICIPIO PLANO

**A 14
3**

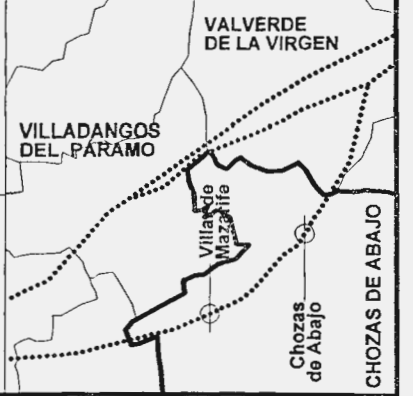
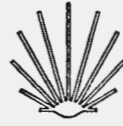

León, Junio de 1999 324/1999 Anexo aprobado por Decreto de 23 de Diciembre de la Junta de Castilla y León.
Manuel Alonso García
Pedro Barralho Cao
Fdo: Blanca Ruiz Paniagua

